Změna č. 1 územního plánu Vysoká Pec

návrh, část odůvodnění

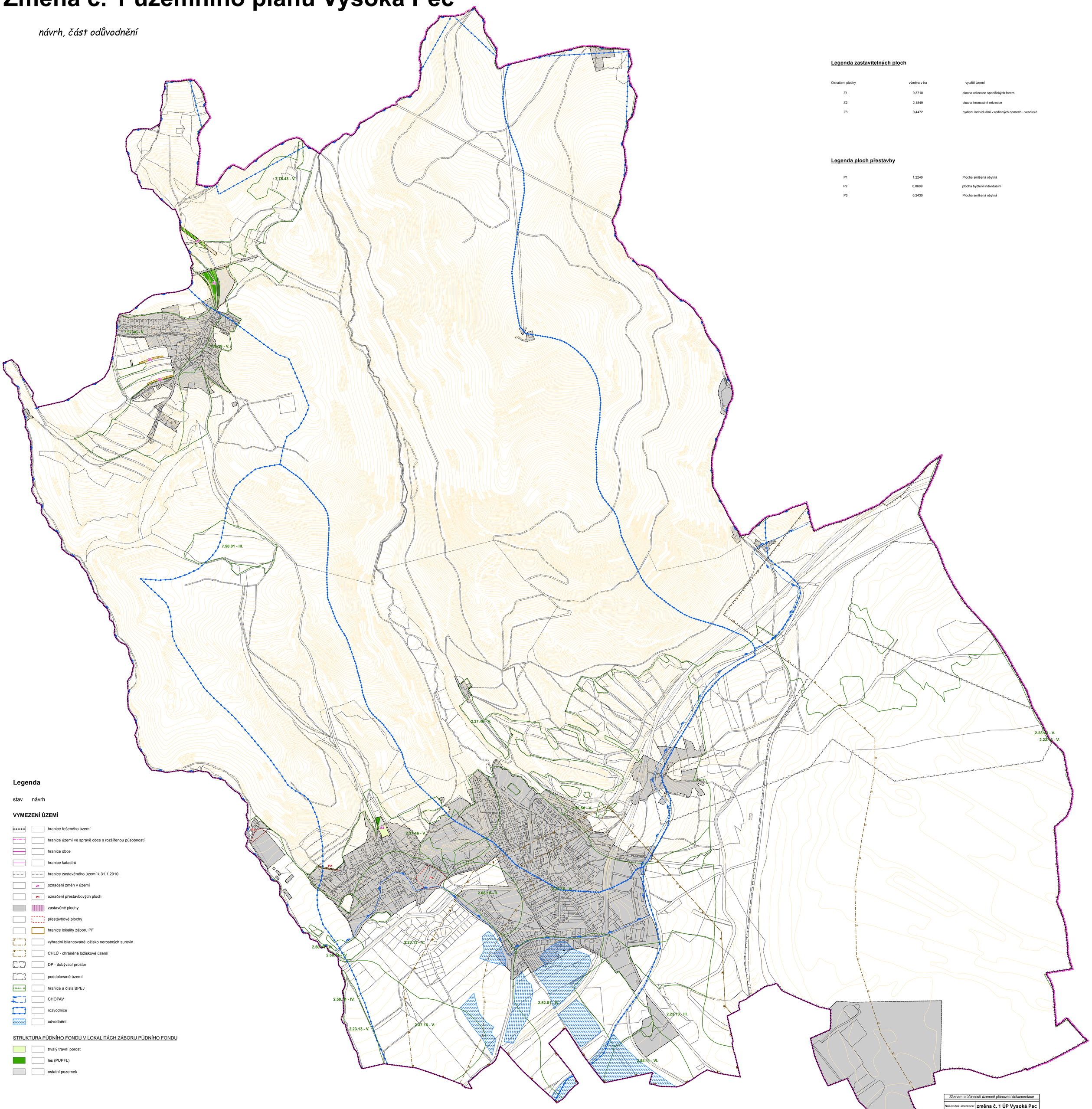

Legenda zastavitelných ploch

Označení plochy	výměra v ha	využití území
Z1	0,3710	plocha rekreace specifických forem
Z2	2,1849	plocha hromadné rekreace
Z3	0,4472	bydlení individuální v rodinných domech - vesnické

Legenda ploch přestavby

P1	1,2240	Plocha smíšená obytná
P2	0,0689	plocha bydlení individuální
P3	0,2430	Plocha smíšená obytná

Legenda

stav návrh

VYMEZENÍ ÚZEMÍ

- hranice řešeného území
- hranice území ve správě obce s rozšířenou působností
- hranice obce
- hranice katastrů
- hranice zastavěného území k 31.1.2010
- Z1 označení změn v území
- P1 označení přestavbových ploch
- zastavěné plochy
- přestavbové plochy
- hranice lokality záboru PF
- výhradní bilancované ložisko nerostných surovin
- CHLÚ - chráněné ložiskové území
- DP - dobývací prostor
- poddolované území
- 2.50.01 - III. hranice a čísla BPEJ
- CHOPAV
- rozvodnice
- odvodnění

STRUKTURA PŮDNÍHO FONDU V LOKALITÁCH ZÁBORU PŮDNÍHO FONDU

- trvalý travní porost
- les (PUPFL)
- ostatní pozemek

Záznam o účinnosti územně plánovací dokumentace		
Název dokumentace:	**změna č. 1 ÚP Vysoká Pec**	
Správní orgán, který územně plánovací dokumentaci vydal:	Zastupitelstvo obce Vysoká Pec	
Datum vydání:	Číslo jednací:	Nabytí účinnosti:
Oprávněná úřední osoba pořizovatele:		
Funkce:	referent Magistrátu města Chomutova Odbor rozvoje, investic a majetku města	
Jméno:	Martina	
Příjmení:	Valešová	
	podpis a otisk úředního razítka	

ověřovat projektant Ing. arch. J. Pachner		odpovědný projektant Ing. arch. J. Pachner	
Kraj: Ústecký		Obec: Vysoká Pec	
Obec s rozš.působ.: Chomutov		Pořizovatel: Magistrát města Chomutov	
obsah: **ZMĚNA Č.1 ÚZEMNÍHO PLÁNU VYSOKÁ PEC** **odůvodnění**			
Výkres vyhodnocení trvalého záboru ZPF			

SM - PROJEKT spol. s r.o.
Bezručova 2285
430 01 Chomutov
IČ: 25404741

datum:	09/2011
stupeň:	ÚP
Z.zak.:	2010-3
Číslo výkresu:	v.č. 0x
měřítko:	1 : 5.000