Změna č. 1 územního plánu Vysoká Pec

návrh

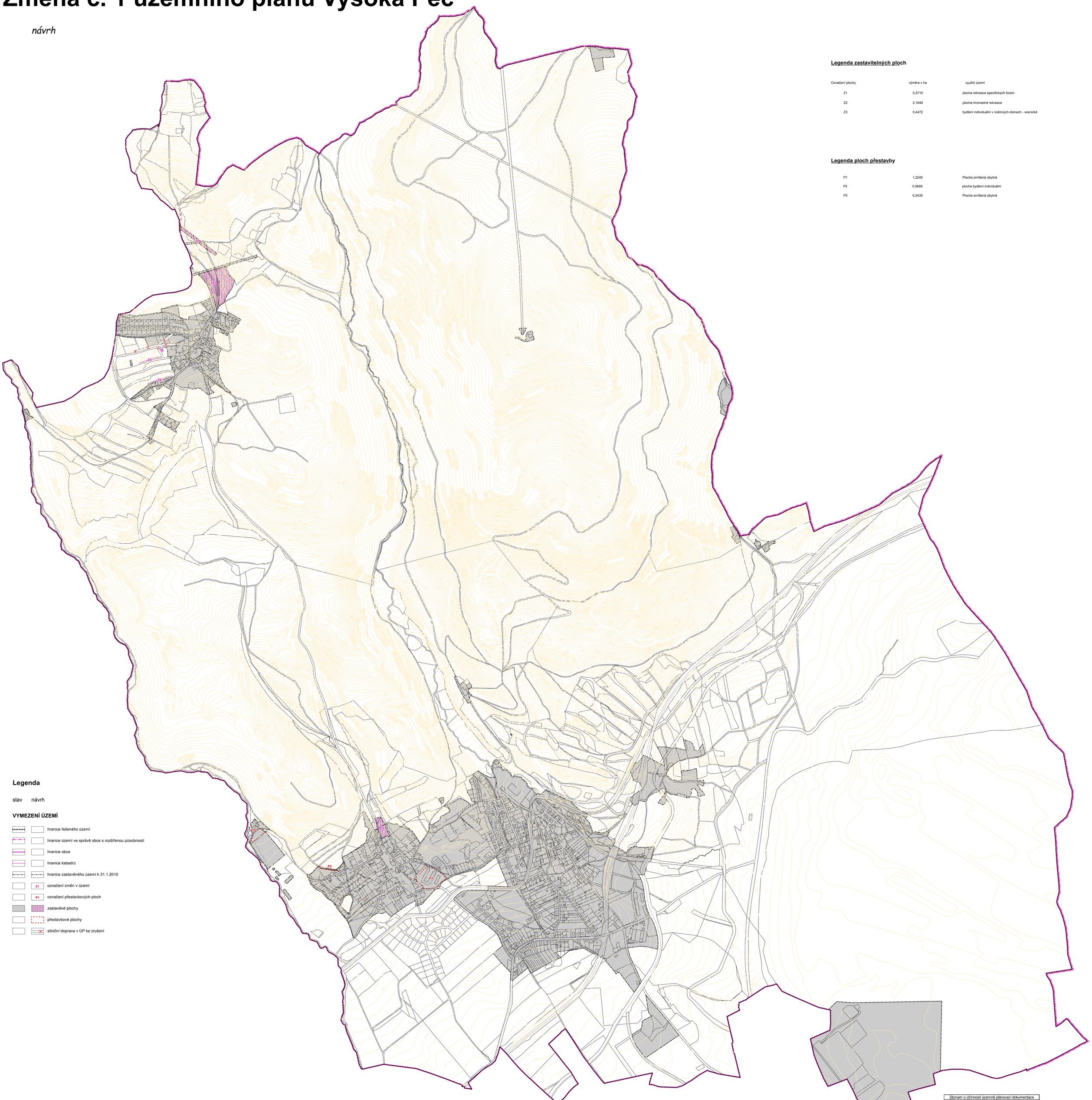

Legenda zastavitelných ploch

Označení plochy	výměra v ha	využití území
Z1	0,3710	plocha rekreace specifických forem
Z2	2,1849	plocha hromadné rekreace
Z3	0,4472	bydlení individuální v rodinných domech - vesnické

Legenda ploch přestavby

P1	1,2240	Plocha smíšená obytná
P2	0,0689	plocha bydlení individuální
P3	0,2430	Plocha smíšená obytná

Legenda

stav návrh

VYMEZENÍ ÚZEMÍ

- hranice řešeného území
- hranice území ve správě obce s rozšířenou působností
- hranice obce
- hranice katastrů
- hranice zastavěného území k 31.1.2010
- Z1 označení změn v území
- P1 označení přestavbových ploch
- zastavěné plochy
- přestavbové plochy
- silniční doprava v ÚP ke zrušení

Záznam o účinnosti územně plánovací dokumentace		
Název dokumentace:	**změna č. 1 ÚP Vysoká Pec**	
Správní orgán, který územně plánovací dokumentaci vydal:	Zastupitelstvo obce Vysoká Pec	
Datum vydání:	Číslo jednací:	Nabytí účinnosti:
Oprávněná úřední osoba pořizovatele:		
Funkce:	referent Magistrátu města Chomutova Odbor rozvoje, investic a majetku města	
Jméno:	Martina	
Příjmení:	Valešová	
	podpis a otisk úředního razítka	

vedoucí projektant Ing. arch. J. Pachner		odpovědný projektant Ing. arch. J. Pachner	SM - PROJEKT spol. s r.o. Blatenská 2266 430 03 Chomutov IČ: 25494741
Kraj: Ústecký		Obec: Vysoká Pec	
Obec s rozš.pŮsob.: Chomutov		Pořizovatel: Magistrát města Chomutov	
název ZMĚNA Č.1 ÚZEMNÍHO PLÁNU VYSOKÁ PEC			datum: 09/2011 stupeň: DP Č.zak.: 2010-3 Číslo výkresu: 1/2, 1a měřítko: 1 : 5.000
Výkres základního členění území - zastavitelné plochy			

la/2

la/1