ÚZEMNÍ PLÁN KALEK

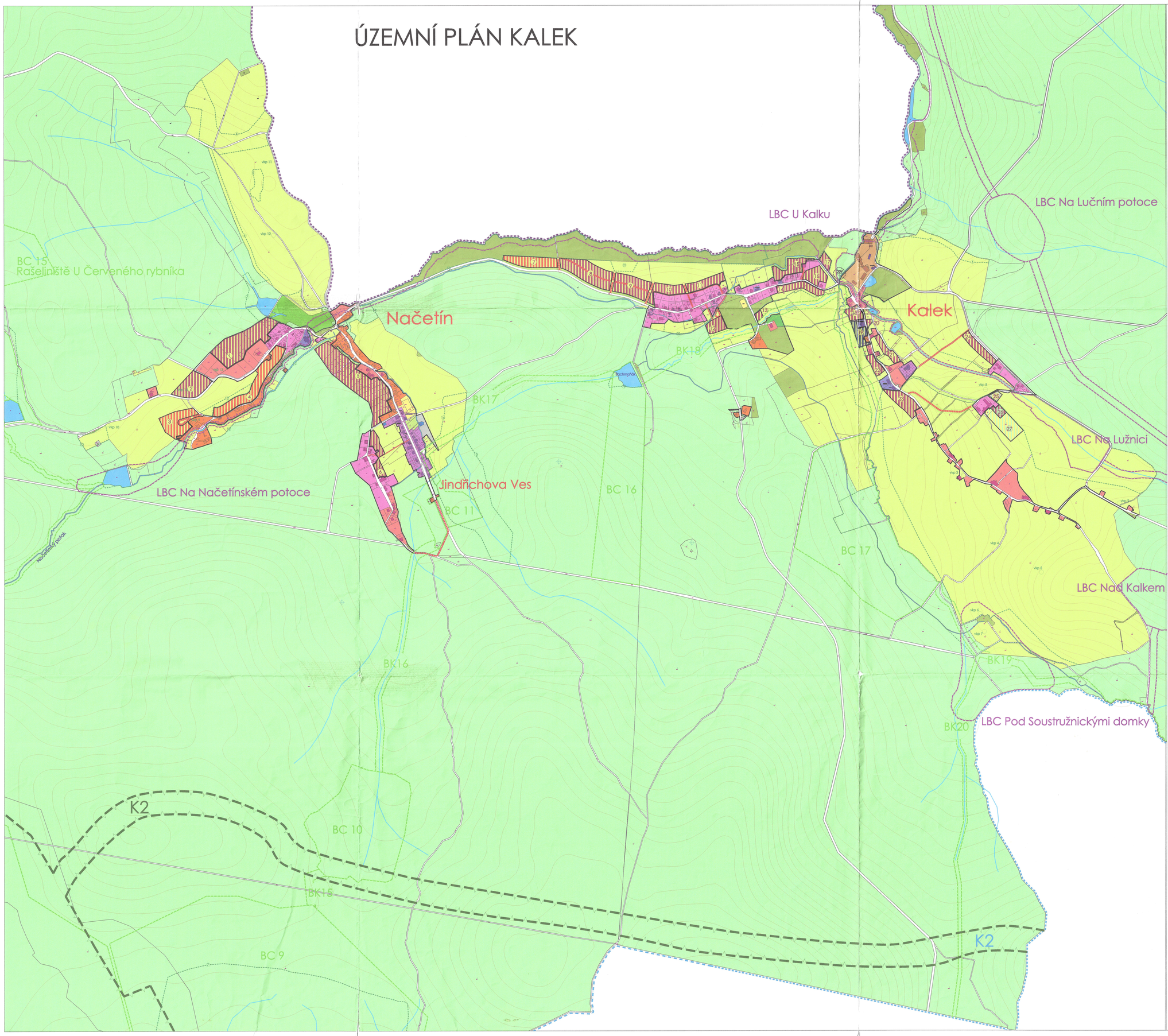

LEGENDA

STAV NÁVRH

- HRANICE ŘEŠENÉHO ÚZEMÍ
- STÁTNÍ HRANICE ČR - SRN
- HRANICE KATASTRŮ
- HRANICE ZASTAVĚNÉHO ÚZEMÍ
- HRANICE ZASTAVITELNÉHO ÚZEMÍ
- PLOCHY BYDLENÍ
- JÁDROVÉ PLOCHY OBCE
- PLOCHY OBČANSKÉHO VYBAVENÍ
- PLOCHY SMÍŠENÉ OBYTNÉ
- PLOCHY SMÍŠENÉ VÝROBNÍ
- PLOCHY REKREACE - PLOCHY PRO SPORT
- PLOCHY TECHNICKÉ INFRASTRUKTURY
- PLOCHY REKREACE
- PLOCHY DOPRAVNÍ INFRASTRUKTURY
- PLOCHY TECHNICKÉ INFRASTRUKTURY - HŘBITOV
- PLOCHY VEŘEJNÝCH PROSTRANSTVÍ PLOCHY PRO SPORT A VEŘEJNOU ZELEŇ
- PLOCHY LESNÍ
- PLOCHY PŘÍRODNÍ S PŘEVAHOU NÍZKÉ ZELENĚ
- PLOCHY PŘÍRODNÍ S PŘEVAHOU VYSOKÉ ZELENĚ
- PLOCHY SMÍŠENÉ NEZASTAVITELNÉHO ÚZEMÍ VODNÍ PLOCHY A VODNÍ TOKY
- PAMÁTKOVĚ CHRÁNĚNÝ OBJEKT
- ČOV
- OCHRANNÉ PÁSMO ČOV
- VODNÍ ZDROJ
- REG. A NADREG. SYSTÉM EKOLOGICKÉ STABILITY
- LOKÁLNÍ SYSTÉM EKOLOGICKÉ STABILITY FUNKČNÍ
- LINIOVÁ ZELEŇ
- VÝZNAMNÝ KRAJINNÝ PRVEK

LEGENDA ZASTAVITELNÝCH PLOCH

OZN.	PLOCHA V m2	FUNKČNÍ VYUŽITÍ PLOCHY
1	24 390	PLOCHY BYDLENÍ
2	11 365	PLOCHY BYDLENÍ
3	11 217	PLOCHY BYDLENÍ
4	17 446	PLOCHY BYDLENÍ
5	38 038	PLOCHY BYDLENÍ
6	6 008	PLOCHY BYDLENÍ
7	9 218	PLOCHY REKREACE
8	16 764	PLOCHY BYDLENÍ
9	12 566	PLOCHY BYDLENÍ
10	6 233	PLOCHY BYDLENÍ
11	6 300	PLOCHY BYDLENÍ
12	4 332	PLOCHY BYDLENÍ
13	976	PLOCHY BYDLENÍ
14	5 844	PLOCHY BYDLENÍ
15	7 108	PLOCHY BYDLENÍ
16	5 767	PLOCHY BYDLENÍ
17	2 226	PLOCHY BYDLENÍ
18	3 590	PLOCHY BYDLENÍ
19	4 311	PLOCHY OBČ. VYBAVENÍ
20	637	PLOCHY BYDLENÍ
21	3 903	PLOCHY BYDLENÍ
22	3 220	PLOCHY BYDLENÍ
23	7 814	PLOCHY BYDLENÍ
24	5 751	PLOCHY BYDLENÍ
25	1 325	PLOCHY TECH. VYBAVENÍ
26	1 860	PLOCHY BYDLENÍ
27	9 780	PLOCHY REKREACE - SPORTOVNÍ PLOCHY

Záznam o účinnosti územně plánovací dokumentace

název dokumentace:	Územní plán Kalek
správní orgán, který územně plánovací dokumentaci vydal:	Zastupitelstvo obce Kalek
datum vydání:	5.11.2007
číslo jednací:	OOP/1/2007
nabytí účinnosti:	21.11.2007
oprávněná úřední osoba pořizovatele:	
funkce:	regerent Magistrátu města Chomutova Odbor výstavby a Úřadu územního plánování
jméno:	Martina
příjmení:	Vojtíšová
podpis a otisk úředního razítka	MAGISTRÁT MĚSTA CHOMUTOVA Zborovská 4902 430 01 Chomutov -11-

ČLENĚNÍ SPRÁVNÍHO ÚZEMÍ DLE KATASTRŮ

SCHVÁLIL | OBRÁNCE | ČÍSLO PARÉ

ING. ARCH. VLADISLAV KOMÁRKA — ARCHITEKTONICKÝ ATELIER PRAHA 4, NA JEZEROVCE 2204

RAZÍTKO

NÁZEV ZAKÁZKY: ÚZEMNÍ PLÁN KALEK
MÍSTO ZAKÁZKY: OBEC KALEK, ÚSTECKÝ KRAJ
POŘIZOVATEL: MAGISTRÁT MĚSTA CHOMUTOV

DATUM: 10/2010
FÁZE: ÚZEMNÍ PLÁN
ZODPOV.: ARCHITEKT
MĚŘÍTKO: 1:5000

NÁZEV VÝKRESU: HLAVNÍ VÝKRES - URBANISTICKÁ KONCEPCE
ČÍSLO VÝKRESU: 1b1

VYTIŠTĚNA DNE: 10.3.2010 Z.Č. ÚAP 1/2010
NABYTÍ ÚČINNOSTI: 19.2.2010
SPRÁVNÍ ORGÁN, KTERÝ ÚZEMNÍ PLÁNOVACÍ DOKUMENTACI VYDAL: ZASTUPITELSTVO OBCE KALEK
OPRÁVNĚNÁ ÚŘEDNÍ OSOBA POŘIZOVATELE: MARTINA VOJÍŠOVÁ, ODBOR ÚZEMNÍ VÝSTAVBY ÚŘADU ÚZEMNÍHO PLÁNOVÁNÍ MĚSTA CHOMUTOV

MAGISTRÁT MĚSTA CHOMUTOVA
Odbor výstavby a Úřad územního plánování
Zborovská 4902
430 01 Chomutov