Územní plán Blatno

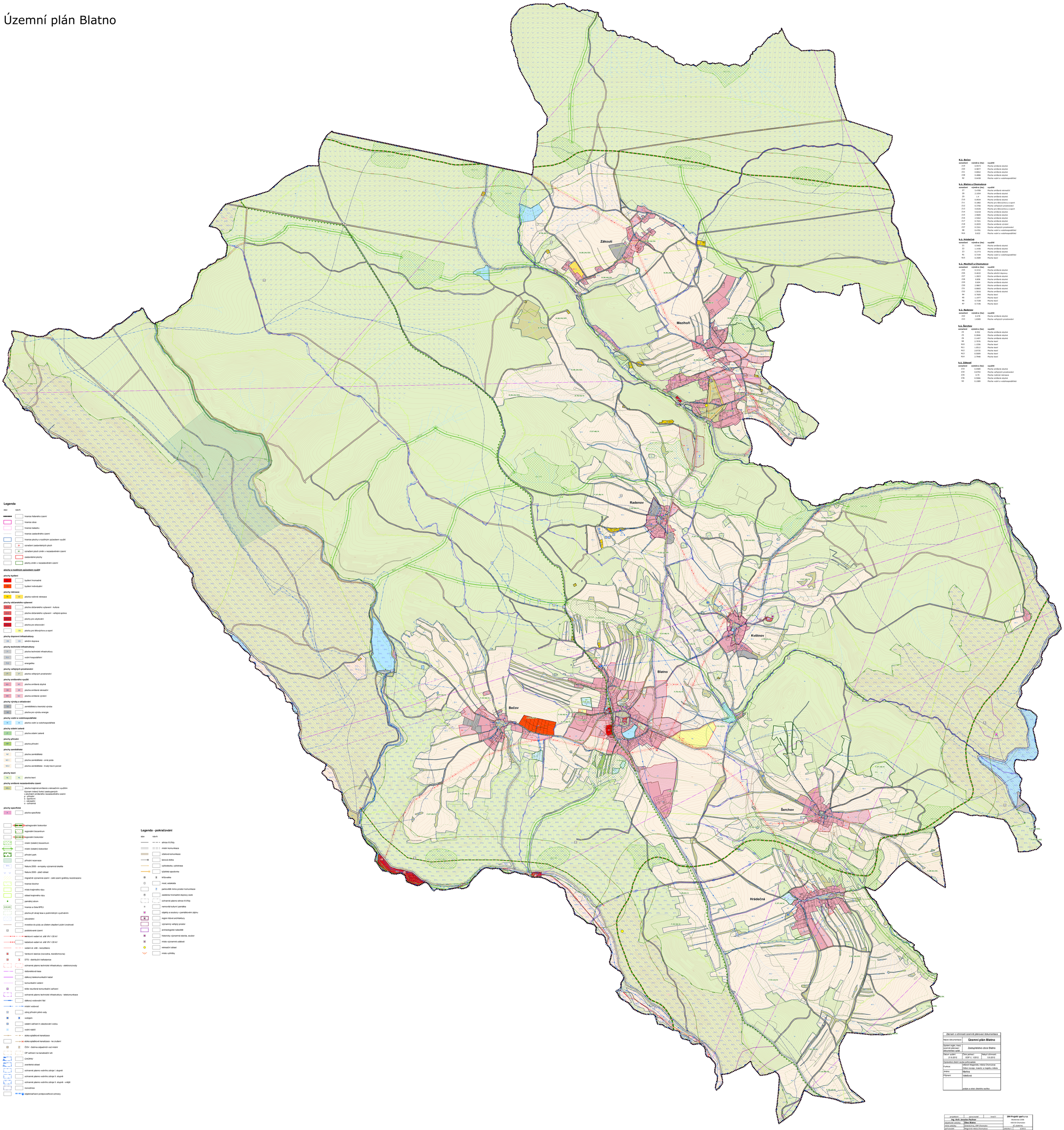

k.ú. Bečov

označení	výměra (ha)	využití
Z19	0.9573	Plocha smíšená obytná
Z20	0.9877	Plocha smíšená obytná
Z21	0.8062	Plocha smíšená obytná
Z38	0.4886	Plocha smíšená obytná
N2	0.6438	Plocha vodní a vodohospodářská

k.ú. Blatno u Chomutova

označení	výměra (ha)	využití
Z7	0.4789	Plocha smíšená rekreační
Z8	2.1054	Plocha smíšená obytná
Z9	1.4	Plocha smíšená obytná
Z10	0.2834	Plocha smíšená obytná
Z11	0.1882	Plocha pro tělovýchovu a sport
Z12	0.3766	Plocha veřejných prostranství
Z13	4.6326	Plocha pro tělovýchovu a sport
Z14	5.6218	Plocha smíšená obytná
Z15	2.9685	Plocha smíšená obytná
Z16	2.5462	Plocha smíšená obytná
Z17	0.7421	Plocha smíšená obytná
Z18	0.2655	Plocha smíšená výrobní
Z37	0.3341	Plocha veřejných prostranství
N8	0.4781	Plocha vodní a vodohospodářská
N16	0.632	Plocha vodní a vodohospodářská

k.ú. Hrádečná

označení	výměra (ha)	využití
Z1	0.5481	Plocha smíšená obytná
Z2	1.1436	Plocha smíšená obytná
Z3	0.1773	Plocha smíšená obytná
N1	0.7194	Plocha vodní a vodohospodářská
N15	0.3589	Plocha lesní

k.ú. Mezihoří u Chomutova

označení	výměra (ha)	využití
Z25	0.3152	Plocha smíšená obytná
Z26	0.4632	Plocha silniční dopravy
Z27	1.2823	Plocha smíšená obytná
Z28	0.658	Plocha smíšená obytná
Z29	0.604	Plocha smíšená obytná
Z30	2.9867	Plocha smíšená obytná
Z31	0.8683	Plocha smíšená obytná
Z32	1.5016	Plocha smíšená obytná
N4	0.7609	Plocha lesní
N5	1.1977	Plocha lesní
N6	0.7338	Plocha lesní
N7	0.7156	Plocha lesní

k.ú. Radenov

označení	výměra (ha)	využití
Z22	0.478	Plocha smíšená obytná
Z23	1.8385	Plocha veřejných prostranství

k.ú. Šerchov

označení	výměra (ha)	využití
Z4	0.552	Plocha smíšená obytná
Z5	0.2846	Plocha smíšená obytná
Z6	2.1407	Plocha smíšená obytná
N9	2.7976	Plocha lesní
N10	1.1556	Plocha lesní
N11	1.0512	Plocha lesní
N12	2.0735	Plocha lesní
N13	0.5009	Plocha lesní
N14	2.7948	Plocha lesní

k.ú. Zákouti

označení	výměra (ha)	využití
Z33	0.4589	Plocha smíšená obytná
Z34	0.0793	Plocha veřejných prostranství
Z35	0.79	Plocha rodinné rekreace
Z36	0.5066	Plocha smíšená obytná
N3	0.1889	Plocha vodní a vodohospodářská

Legenda

stav | návrh

- hranice řešeného území
- hranice obce
- hranice katastru
- hranice zastavěného území
- hranice plochy s rozdílným způsobem využití
- Z1 označení zastavitelných ploch
- N1 označení ploch změn v nezastavěném území
- zastavitelné plochy
- plochy změn v nezastavěném území

plochy s rozdílným způsobem využití

plochy bydlení
- BH bydlení hromadné
- BI bydlení individuální

plochy rekreace
- RR plocha rodinné rekreace

plochy občanského vybavení
- OVS1 plocha občanského vybavení - kultura
- OVS2 plocha občanského vybavení - veřejná správa
- OU plochy pro ubytování
- OS plocha pro stravování
- OK plochy pro tělovýchovu a sport

plochy dopravní infrastruktury
- DS silniční doprava

plochy technické infrastruktury
- IT plocha technické infrastruktury
- TI.1 vodní hospodářství
- TI.2 energetika

plochy veřejných prostranství
- PV plocha veřejných prostranství

plochy smíšeného využití
- SO plocha smíšená obytná
- SR plocha smíšená rekreační
- SV plocha smíšená výrobní

plochy výroby a skladování
- VZ zemědělská a lesnická výroba
- VE plocha pro výrobu energie

plochy vodní a vodohospodářské
- W plocha vodní a vodohospodářská

plochy sídelní zeleně
- ZS plocha sídelní zeleně

plochy přírodní
- NP plocha přírodní

plochy zemědělské
- NZ plocha zemědělská
- NZ.1 plocha zemědělská - orná půda
- NZ.2 plocha zemědělská - trvalý travní porost

plochy lesní
- NL plocha lesní

plochy smíšené nezastavěného území
- SNU plocha krajinná smíšená s rekreačním využitím

Význam indexů funkcí zastoupených v plochách smíšeného nezastavěného území:
p - přírodní
s - sportovní
r - rekreační
o - ochranná

plochy specifické
- X plocha specifická

- nadregionální biokoridor
- regionální biocentrum
- regionální biokoridor
- místní (lokální) biocentrum
- místní (lokální) biokoridor
- přírodní park
- přírodní rezervace
- EVL Natura 2000 - evropsky významná lokalita
- Natura 2000 - ptačí oblast
- migračně významná území - celé území graficky nezobrazeno
- hranice biochor
- místo krajinného rázu
- oblast krajinného rázu
- památný strom
- 3.36.24/III hranice a číslo BPEJ
- plocha při okraji lesa s podmíněným využíváním
- odvodnění
- investice do půdy za účelem zlepšení půdní úrodnosti
- poddolované území
- venkovní vedení el. sítě VN 1-35 kV
- kabelové vedení el. sítě VN 1-35 kV
- vedení el. sítě - neroziděno
- Venkovní stanice (rozvodna, transformovna)
- DTS - distribuční trafostanice
- ochranné pásmo technické infrastruktury - elektrorozvody
- rádiorelé trasa
- dálkový telekomunikační kabel
- komunikační vedení
- blíže neurčená komunikační zařízení
- ochranné pásmo technické infrastruktury - telekomunikace
- dálkový vodovodní řád
- místní vodovod
- zdroj přírodní pitné vody
- vodojem
- ostatní zařízení k zásobování vodou
- vodní nádrž
- stoka splaškové kanalizace
- stoka splaškové kanalizace - ke zrušení
- ČOV - čistírna odpadních vod místní
- OP zařízení na kanalizační síti
- CHOPAV
- zranitelná oblast
- ochranné pásmo vodního zdroje I. stupně
- ochranné pásmo vodního zdroje II. stupně
- ochranné pásmo vodního zdroje II. stupně - vnější
- rozvodnice
- objekt/zařízení protipovodňové ochrany

Legenda - pokračování

stav | návrh

- silnice III.třídy
- místní komunikace
- účelová komunikace
- lanová dráha
- cyklostezka, cyklotrasa
- lyžařská sjezdovka
- křižovatka
- most, estakáda
- parkoviště mimo prostor komunikace
- zastávka hromadné dopravy osob
- ochranné pásmo silnice III.třídy
- nemovitá kulturní památka
- objekty a soubory v památkovém zájmu
- region lidové architektury
- významný veřejný prostor
- archeologické naleziště
- historicky významná stavba, soubor
- místo významné události
- rekreační oblast
- místo vyhlídky

Záznam o účinnosti územně plánovací dokumentace		
Název dokumentace:	Územní plán Blatno	
Správní orgán, který územně plánovací dokumentaci vydal:	Zastupitelstvo obce Blatno	
Datum vydání: 21.8.2012	Číslo jednací: OOP II. 1/2012	Nabytí účinnosti: 5.9.2012
Oprávněná úřední osoba pořizovatele		
Funkce:	referent Magistrátu města Chomutova Odbor rozvoje, investic a majetku města	
Jméno:	Martina	
Příjmení:	Valešová	
	podpis a otisk úředního razítka	

projektant	zpracovatel	kraji	SM-Projekt spol s.r.o. Blatenská 2306 430 03 Chomutov IČ 25463741
Ing. Arch. Jaroslav Pachner			
objednatel akce/ky:	Obec Blatno		
místo zakázky:	Ústecký kraj, ORP Chomutov		
zodpovědný:	Magistrát města Chomutova	zakázka č.:	3/2011
název:	Územní plán Blatno	stupeň:	návrh
návrh, odlišnost		datum:	srpen 2012
výkres:	Koordinační výkres	výkres č.:	X
		měřítko:	1:5000