

SPOLKOVÁ REPUBLIKA
NĚMECKO

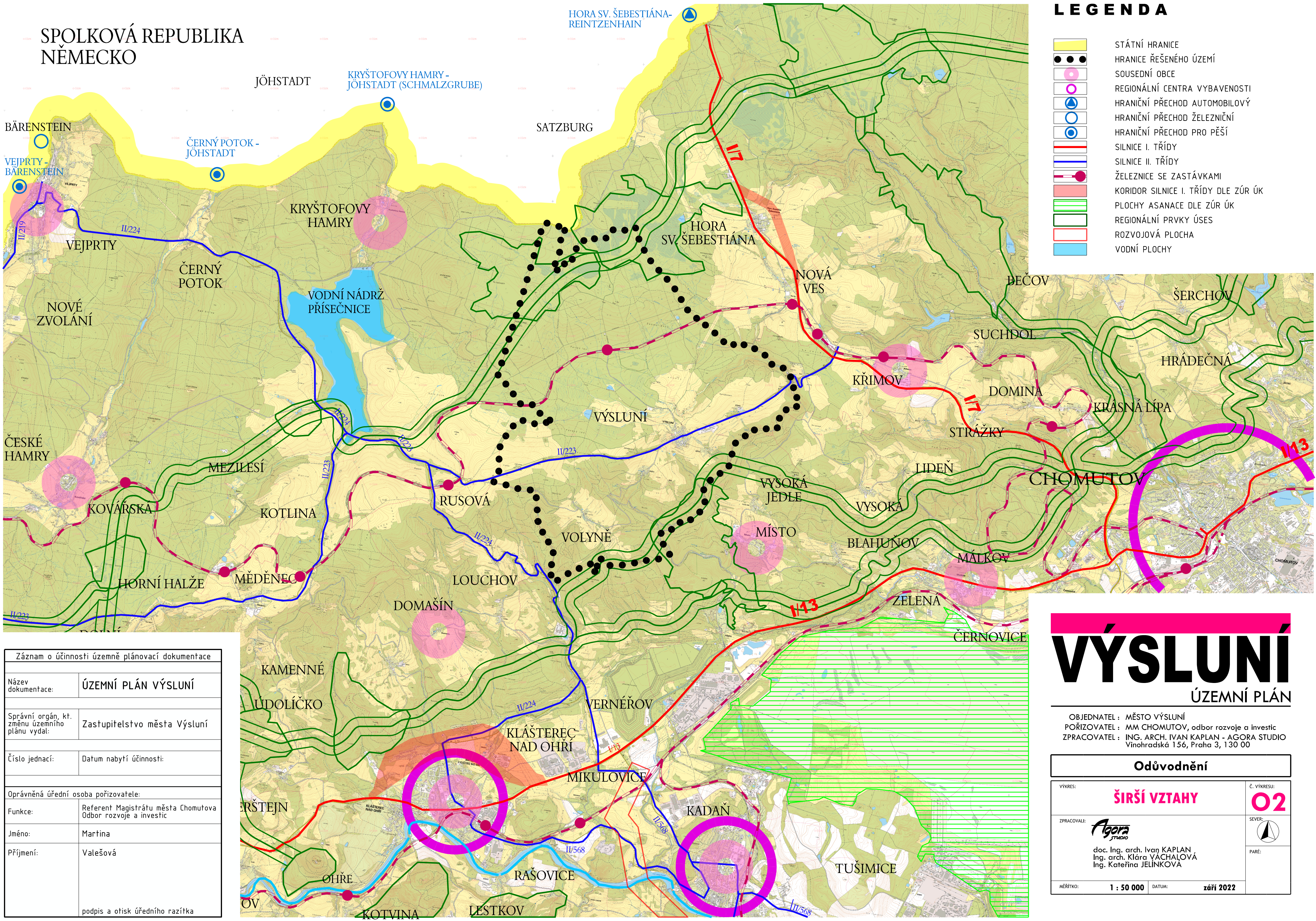

LEGENDA

- STÁTNÍ HRANICE
- HRANICE ŘEŠENÉHO ÚZEMÍ
- SOUSEDNÍ OBCE
- REGIONÁLNÍ CENTRA VYBAVENOSTI
- HRANIČNÍ PŘECHOD AUTOMOBILOVÝ
- HRANIČNÍ PŘECHOD ŽELEZNIČNÍ
- HRANIČNÍ PŘECHOD PRO PĚŠÍ
- SILNICE I. TŘÍDY
- SILNICE II. TŘÍDY
- ŽELEZNICE SE ZASTÁVKAMI
- KORIDOR SILNICE I. TŘÍDY DLE ZÚR ÚK
- PLOCHY ASANACE DLE ZÚR ÚK
- REGIONÁLNÍ PRVKY ÚSES
- ROZVOJOVÁ PLOCHA
- VODNÍ PLOCHY

Záznam o účinnosti územně plánovací dokumentace	
Název dokumentace:	ÚZEMNÍ PLÁN VÝSLUNÍ
Správní orgán, kt. změnu územního plánu vydal:	Zastupitelstvo města Výsluní
Číslo jednací:	Datum nabytí účinnosti:
Oprávněná úřední osoba pořizovatele:	
Funkce:	Referent Magistrátu města Chomutova Odbor rozvoje a investic
Jméno:	Martina
Příjmení:	Valešová
podpis a otisk úředního razítka	

VÝSLUNÍ

ÚZEMNÍ PLÁN

OBJEDNATEL : MĚSTO VÝSLUNÍ
 POŘIZOVATEL : MM CHOMUTOV, odbor rozvoje a investic
 ZPRACOVATEL : ING. ARCH. IVAN KAPLAN - AGORA STUDIO
 Vlnohradská 156, Praha 3, 130 00

Odůvodnění	
VÝKRES: ŠIRŠÍ VZTAHY	Č. VÝKRESU: 02
ZPRACOVALI:	SEVER:
doc. Ing. arch. Ivan KAPLAN, Ing. arch. Klára VÁCHALOVÁ, Ing. Kateřina JELINKOVÁ	
MĚŘÍTKO: 1 : 50 000	DATUM: září 2022