ÚPLNÉ ZNĚNÍ
po vydání změny č.1

KONCEPCE DOPRAVNÍ INFRASTRUKTURY

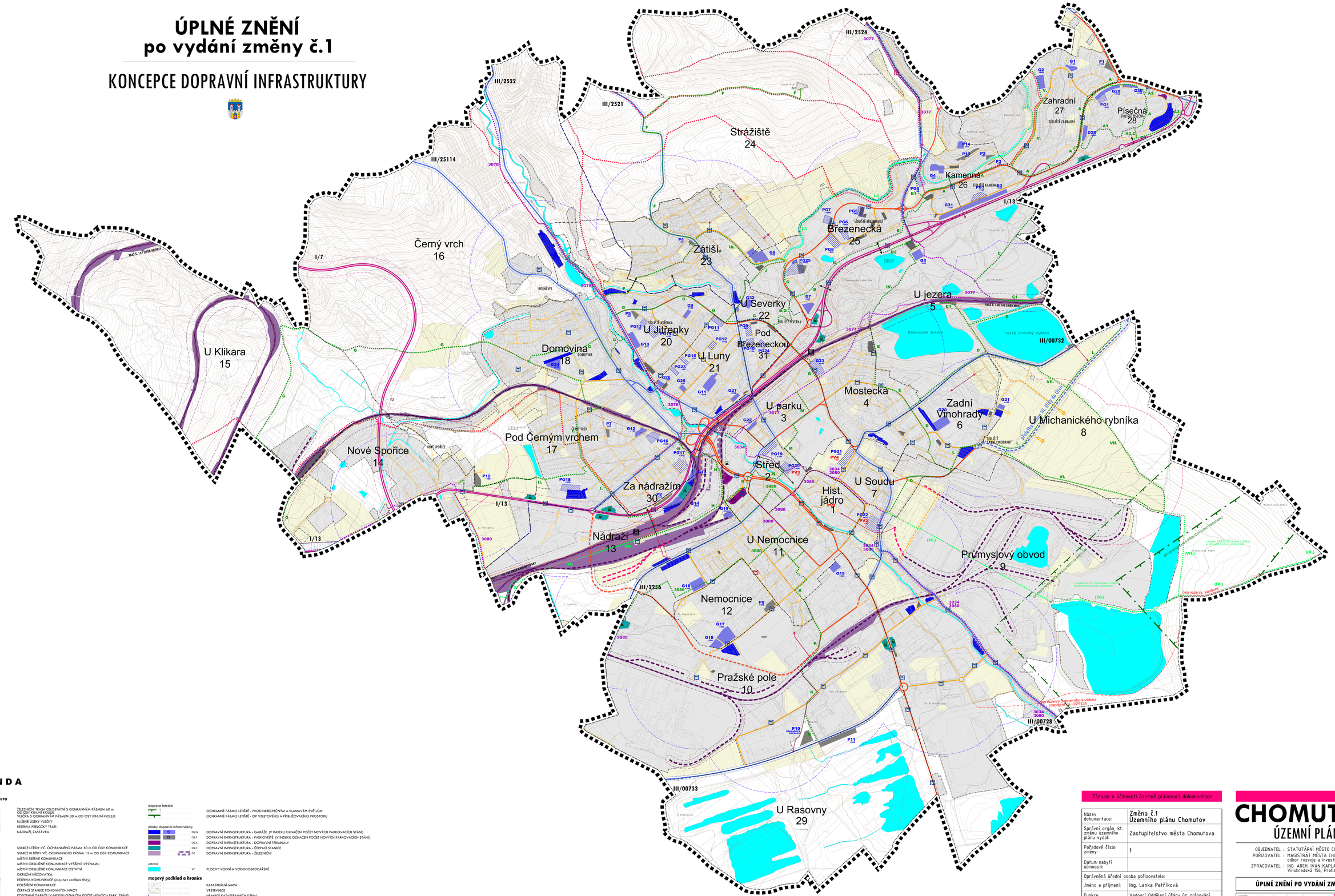

LEGENDA

Star | Nové | Rezerva

dopravní infrastruktura

doprava drážní

- ŽELEZNIČNÍ TRASA CELOSTÁTNÉ S OCHRANNÝM PÁSMEM 60 m OD OSY KRAJNÍ KOLEJE
- VLEČKA S OCHRANNÝM PÁSMEM 30 m OD OSY KRAJNÍ KOLEJE
- RUŠENÉ ÚSEKY VLEČKY
- REZERVA PŘELOŽKY TRATI
- NÁDRAŽÍ, ZASTÁVKA

doprava silniční

- SILNICE I.TŘÍDY VČ. OCHRANNÉHO PÁSMA 50 m OD OSY KOMUNIKACE
- III/00733 SILNICE III.TŘÍDY VČ. OCHRANNÉHO PÁSMA 15 m OD OSY KOMUNIKACE
- MÍSTNÍ SBĚRNÉ KOMUNIKACE
- MÍSTNÍ OBSLUŽNÉ KOMUNIKACE VYŠŠÍHO VÝZNAMU
- MÍSTNÍ OBSLUŽNÉ KOMUNIKACE OSTATNÍ
- OKRUŽNÍ KŘIŽOVATKA
- REZERVA KOMUNIKACE (osy bez rozlišení třídy)
- ROZŠÍŘENÍ KOMUNIKACE
- ČERPACÍ STANICE POHONNÝCH HMOT
- PG20 POZEMNÍ GARÁŽE (V INDEXU OZNAČEN POČET NOVÝCH PARK. STÁNÍ)
- PG 413 PARKOVIŠTĚ/GARÁŽE (V INDEXU OZNAČEN POČET NOVÝCH PARK. STÁNÍ)
- PV1 PV2 VEŘEJNÉ PARKOVIŠTĚ PRO NÁVŠTĚVNÍKY CENTRA MĚSTA (V INDEXU OZNAČEN POČET NOVÝCH PARKOVACÍCH STÁNÍ)

MHD

- AUTOBUSOVÉ NÁDRAŽÍ
- ZASTÁVKA MHD, PŘÍMĚSTSKÉ DOPRAVY
- DOCHÁZKOVÉ VZDÁLENOSTI OD MHD BUS (500 M)

cyklistická a pěší doprava

- ZNAČENÉ CYKLISTICKÉ TRASY/STEZKY
- ZNAČENÉ TURISTICKÉ TRASY
- DŮLEŽITÁ PĚŠÍ PROPOJENÍ

doprava letecká

- OCHRANNÉ PÁSMO LETIŠTĚ - PROTI NEBEZPEČNÝM A KLAMAVÝM SVĚTLŮM
- OCHRANNÉ PÁSMO LETIŠTĚ - OP VZLETOVÉHO A PŘIBLIŽOVACÍHO PROSTORU

plochy dopravní infrastruktury

- DS.G DOPRAVNÍ INFRASTRUKTURA - GARÁŽE (V INDEXU OZNAČEN POČET NOVÝCH PARKOVACÍCH STÁNÍ)
- DS.P DOPRAVNÍ INFRASTRUKTURA - PARKOVIŠTĚ (V INDEXU OZNAČEN POČET NOVÝCH PARKOVACÍCH STÁNÍ)
- DS.A DOPRAVNÍ INFRASTRUKTURA - DOPRAVNÍ TERMINÁLY
- DS.C DOPRAVNÍ INFRASTRUKTURA - ČERPACÍ STANICE
- DZ DOPRAVNÍ INFRASTRUKTURA - ŽELEZNIČNÍ

ostatní

- W PLOCHY VODNÍ A VODOHOSPODÁŘSKÉ

mapový podklad a hranice

- KATASTRÁLNÍ MAPA
- VRSTEVNICE
- HRANICE KATASTRÁLNÍCH ÚZEMÍ
- Tůj parku HRANICE A NÁZEV URBANISTICKÉHO OBVODU
- HRANICE ŘEŠENÉHO ÚZEMÍ
- NÁVRHOVÉ ČÁRY
- HRANICE ZASTAVĚNÉHO ÚZEMÍ VYMEZENÉHO K 5/2020
- ZASTAVITELNÉ PLOCHY

koridory dopravní infrastruktury upřesněné ze ZÚR

- OPTIMALIZACE ŽELEZNIČNÍ TRATĚ
- ZKAPACITNĚNÍ SILNICE I/13

Záznam o účinnosti územně plánovací dokumentace

Název dokumentace:	Změna č.1 Územního plánu Chomutov
Správní orgán, kt. změnu územního plánu vydal:	Zastupitelstvo města Chomutova
Pořadové číslo změny:	1
Datum nabytí účinnosti:	
Oprávněná úřední osoba pořizovatele:	
Jméno a příjmení:	Ing. Lenka Petříková
Funkce:	Vedoucí Oddělení úřadu úz. plánování, Odbor rozvoje a investic, Magistrát města Chomutova
Podpis:	
Otisk úředního razítka	

CHOMUTOV
ÚZEMNÍ PLÁN

OBJEDNATEL : STATUTÁRNÍ MĚSTO CHOMUTOV
POŘIZOVATEL : MAGISTRÁT MĚSTA CHOMUTOVA, odbor rozvoje a investic
ZPRACOVATEL : ING. ARCH. IVAN KAPLAN - AGORA STUDIO Vinohradská 156, Praha 3, 130 00

ÚPLNÉ ZNĚNÍ PO VYDÁNÍ ZMĚNY Č.1

VÝKRES: **KONCEPCE DOPRAVNÍ INFRASTRUKTURY**

Č. VÝKRESU: **6**

ZPRACOVALI:
doc. Ing. arch. Ivan KAPLAN
Ing. Kateřina JELÍNKOVÁ

SEVER:

PAMĚ:

MĚŘÍTKO: 1 : 5 000 DATUM: leden 2021

Otisk úředního razítka