ÚZEMNÍ PLÁN HORA SVATÉHO ŠEBESTIÁNA

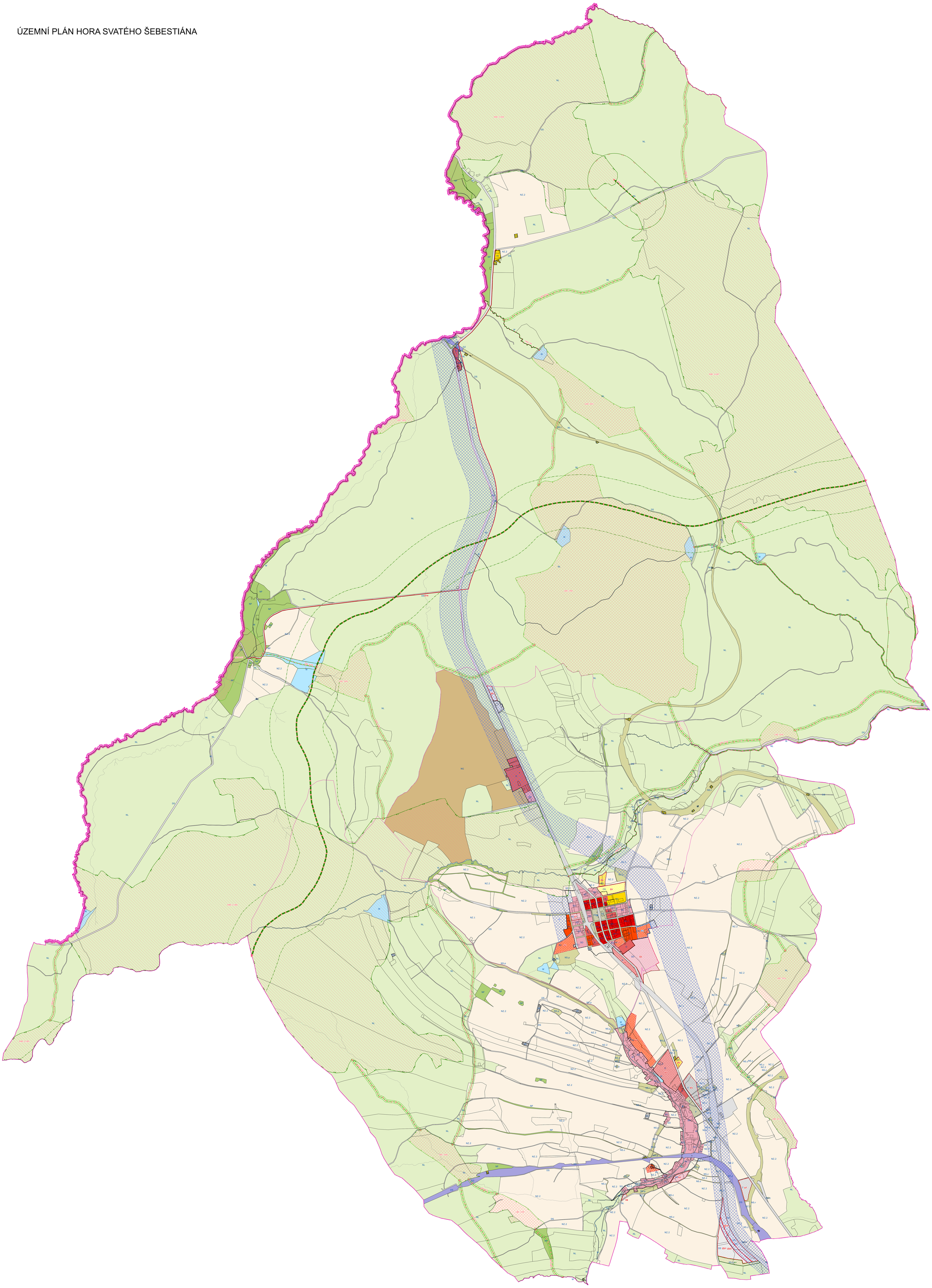

Legenda

stav návrh rezerva

- HRANICE STÁTU
- HRANICE KRAJE
- HRANICE OBCE A ŘEŠENÉHO ÚZEMÍ
- HRANICE KATASTRU
- HRANICE ZASTAVĚNÉHO ÚZEMÍ OBCE K 20.11.2013
- ZASTAVITELNÉ PLOCHY
- PLOCHY PŘESTAVBY
- PLOCHY ÚZEMNÍ REZERVY
- PLOCHY ZMĚN V NEZASTAVĚNÉM ÚZEMÍ

PLOCHY S ROZDÍLNÝM ZPŮSOBEM VYUŽITÍ

stav návrh

- BH — BYDLENÍ bydlení hromadné v bytových domech - bloková zástavba
- BV, BX — BYDLENÍ bydlení individuální v rodinných domech - vesnické
- RI, RX — REKREACE rodinná rekreace
- RX — REKREACE rekreace specifických forem
- O, OX — OBČANSKÉ VYBAVENÍ
- OS — OBČANSKÉ VYBAVENÍ pro tělovýchovu a sport
- DS, DS — DOPRAVNÍ INFRASTRUKTURA silniční doprava
- DZ — DOPRAVNÍ INFRASTRUKTURA drážní doprava
- TI.1, TI.1 — TECHNICKÁ INFRASTRUKTURA vodní hospodářství
- T — TECHNICKÁ INFRASTRUKTURA
- TI.3 — TECHNICKÁ INFRASTRUKTURA elektronické komunikace
- P — VEŘEJNÁ PROSTRANSTVÍ
- PZ — VEŘEJNÁ PROSTRANSTVÍ s převahou nezpevněných ploch
- SO, SO — SMÍŠENÉ OBYTNÉ
- X — VÝROBA A SKLADOVÁNÍ
- VE — VÝROBA A SKLADOVÁNÍ pro výrobu energie
- W — PLOCHY VODNÍ A VODOHOSPODÁŘSKÉ
- NP — PLOCHY PŘÍRODNÍ
- NZ.1 — PLOCHY ZEMĚDĚLSKÉ orná půda
- NZ.2 — PLOCHY ZEMĚDĚLSKÉ trvalý travní porost
- NL — PLOCHY LESNÍ
- NS.x, NS.x — PLOCHY SMÍŠENÉ NEZASTAVĚNÉHO ÚZEMÍ
  - význam indexů/funkcí zastoupených v plochách smíšených nezastavěného území:
  - p = přírodní
  - z = zemědělská
  - r = rekreační
- NG — PLOCHY TĚŽBY NEROSTŮ

ÚZEMNÍ SYSTÉM EKOLOGICKÉ STABILITY

stav návrh

- OSA NADREGIONÁLNÍHO BIOKORIDORU
- NADREGIONÁLNÍ BIOKORIDOR (FUNKČNÍ)
- REGIONÁLNÍ BIOCENTRUM (FUNKČNÍ)
- OSA REGIONÁLNÍHO BIOKORIDORU
- REGIONÁLNÍ BIOKORIDOR (FUNKČNÍ)
- LOKÁLNÍ BIOCENTRUM (FUNKČNÍ)
- OSA LOKÁLNÍHO BIOKORIDORU (FUNKČNÍ)
- LOKÁLNÍ BIOKORIDOR (FUNKČNÍ)

Záznam o účinnosti územně plánovací dokumentace	
Název dokumentace:	**Územní plán Hora Svatého Šebestiána**
Správní orgán, který územně plánovací dokumentaci vydal:	Zastupitelstvo obce Hora Svatého Šebestiána
Datum nabytí účinnosti ÚPD	
Oprávněná úřední osoba pořizovatele:	
Jméno a příjmení:	Martina Valešová
Funkce:	Referent Odboru rozvoje, investic a majetku města Magistrátu města Chomutova
Podpis:	
Otisk úředního razítka:	

ING. ARCH. LADISLAV SOMMERA

ARCHITEKTONICKÝ ATELIER PRAHA 4, MILADĚNOVOVA 3234

NÁZEV ZAKÁZKY: ÚZEMNÍPLÁN HORA SVATÉHO ŠEBESTIÁNA
MÍSTO ZAKÁZKY: OBEC HORA SVATÉHO ŠEBESTIÁNA
POŘIZOVATEL: MAGISTRÁT MĚSTA CHOMUTOVA, ODBOR ROZVOJE UMÍSTĚNÍ A MAJETKU MĚSTA

ZAK.Č.: 1503/2018
STUPEŇ: ÚZEMNÍPLÁN
DATUM: ŘÍJEN 2019
MĚŘÍTKO: 1:5000

NÁZEV VÝKRESU: ČÍSLO VÝKRESU: N2

HLAVNÍ VÝKRES