

Formulář č. 133/16 ad. 1. sekce SP

**POLICE ČESKÉ REPUBLIKY
KRAJSKÉ ŘEDITELSTVÍ POLICIE
ÚSTECKÉHO KRAJE
ÚZEMNÍ ODBOJ
DOPRAVNÍ INSPEKTORÁT CHOMUTOV**

Odsouhlaseno dne: *10. 04. 2024*

Č. j. KRPÚ - *66457* IČJ-20.....-0-0306

Právní omezení: *1000 Bc. Pol. St. 1000*

Podpis: *[Signature]*

**POLICE ČESKÉ REPUBLIKY
KRAJSKÉ ŘEDITELSTVÍ POLICIE
ÚSTECKÉHO KRAJE
ÚZEMNÍ ODBOJ
DOPRAVNÍ INSPEKTORÁT LOUNY**

Odsouhlaseno dne: *4. 04. 2024*

Č. j. KRPÚ - *68003-2* IČJ-20.....-0-040705

Právní omezení: *1000 Bc. Pol. St. 1000*

Podpis: *[Signature]*

IP 10a - slepá pozemní komunikace

**B 01 - zákaz vjezdu všech vozidel
(v obou směrech)**

202 - zábrana pro označení uzavírky

**IS 11b - směrová tabule pro označení
objíždky**

IS 11a - návěst před objíždkou

*silnice č. 231/6 uzavřena
Nězabylce-Velemyšleves*

Dle ust. § 77/2b zák. č. 361/2000 Sb.

Magistrát města Chomutova

SOUHLAS

K č. j.: *1444/41233/2024*

Dne: *16. 4. 2024*

-3-

[Signature]

Křižovatka č. 1 - 5

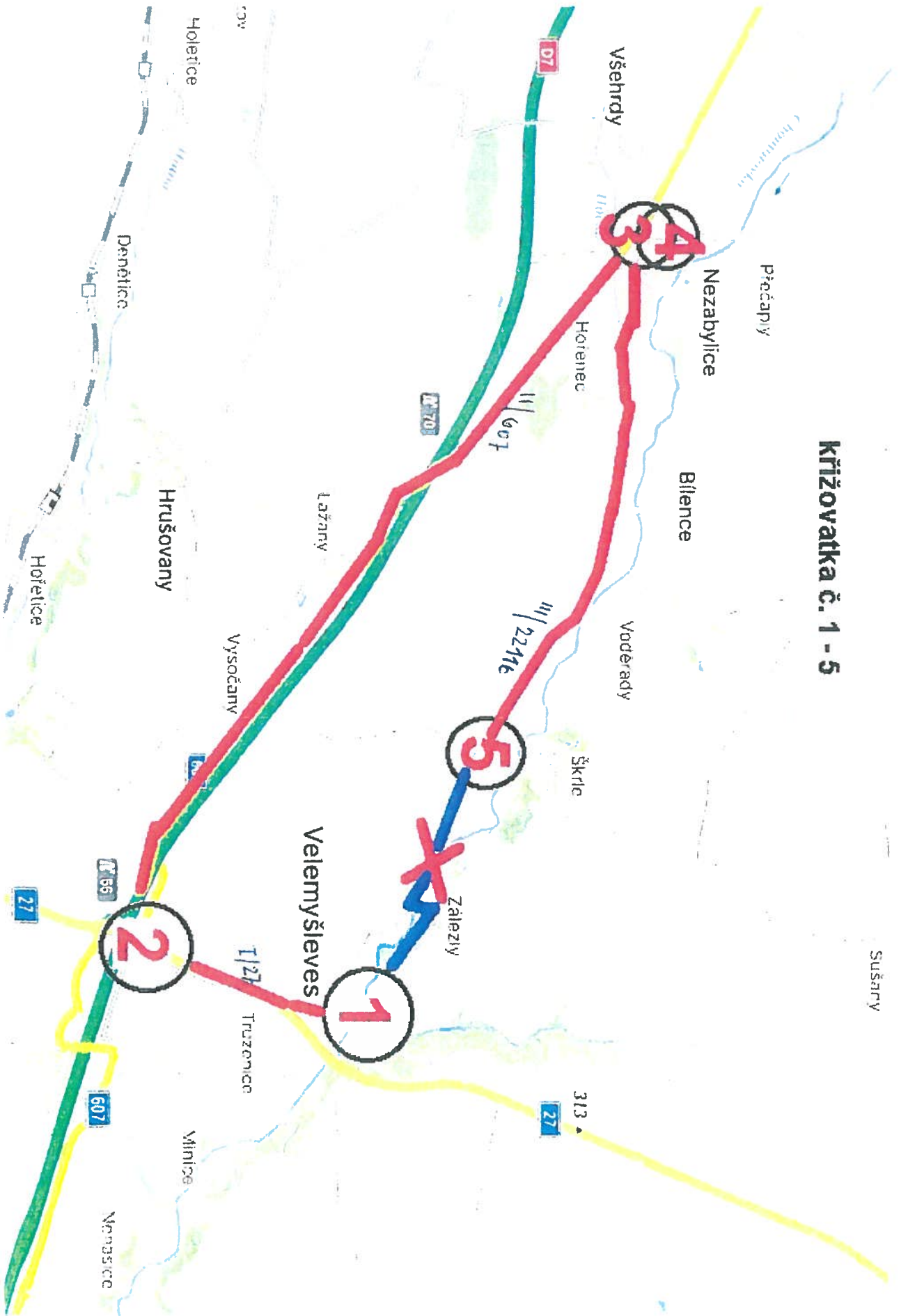

**křižovatka č. 1 Velemyšleves obce
silnice č. 22116**

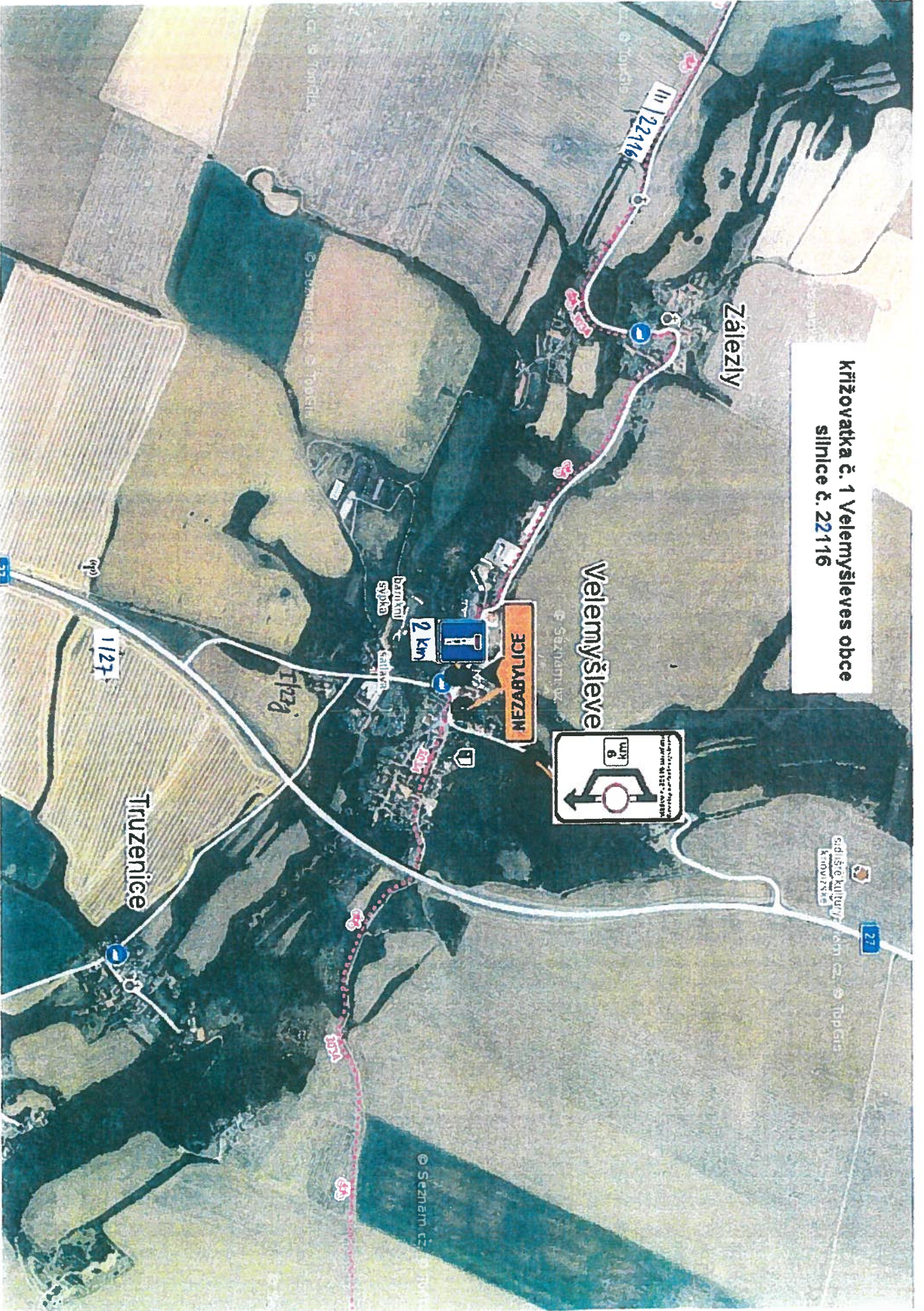

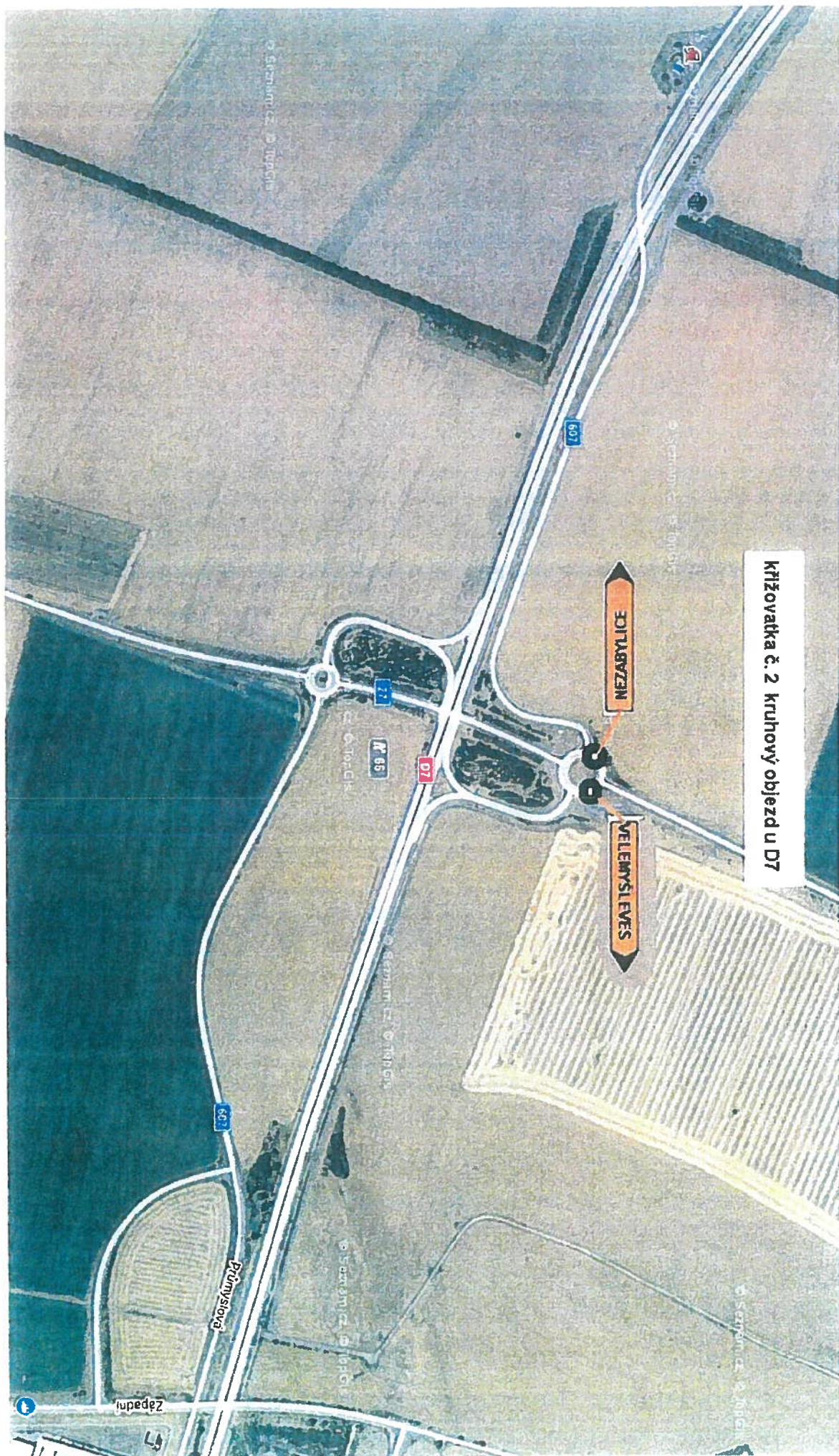

Křižovatka č. 2 kruhový objezd u D7

Křížovatka č. 3 a 4 Nezabylice obec

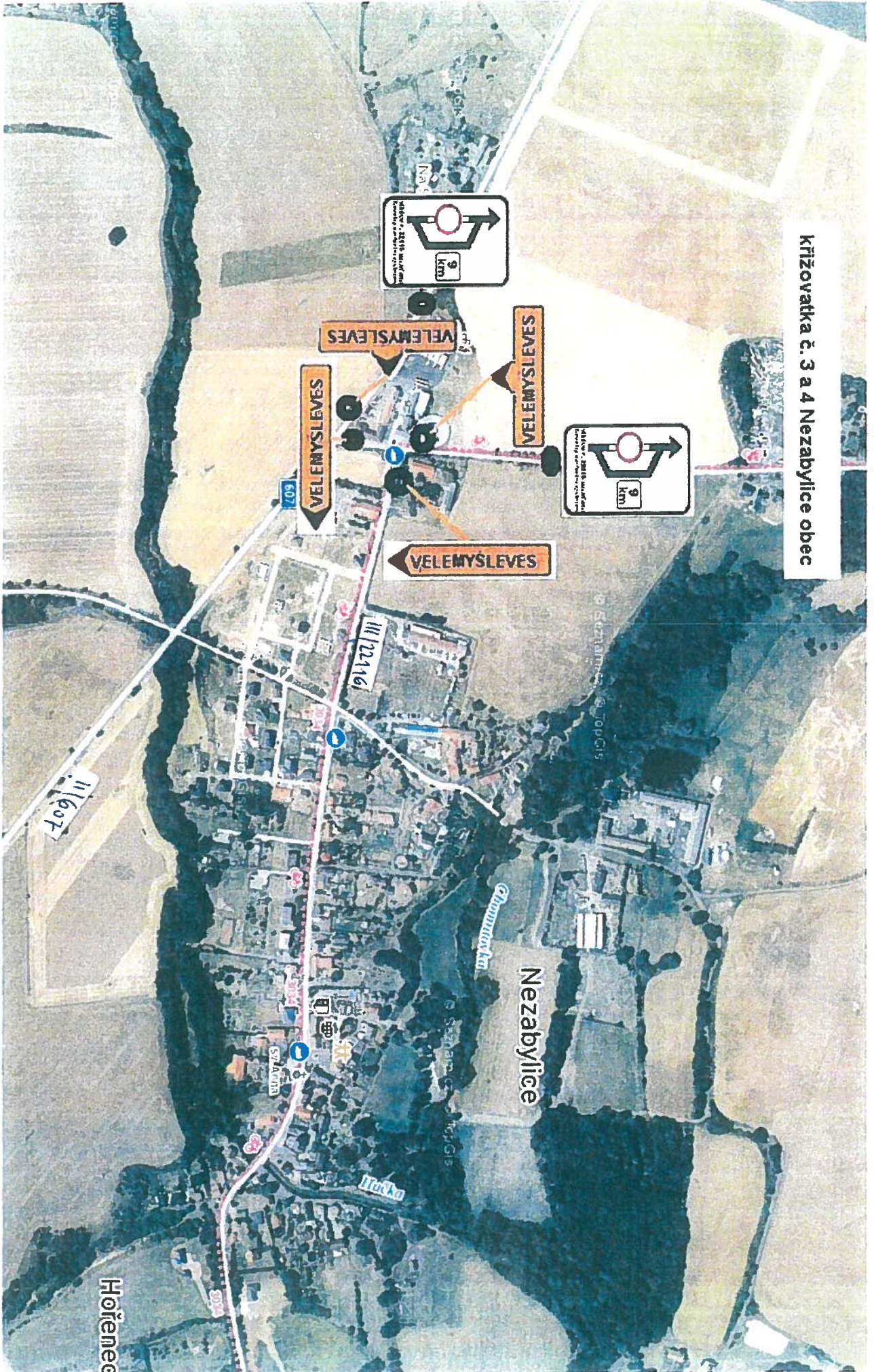

VELEMYSLEVES

VELEMYSLEVES

VELEMYSLEVES

VELEMYSLEVES

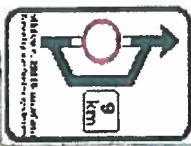

II/607

III/22416

3024

Nezabylice

Chomutovka

Hořinec

Stánek

Křižovatka č. 5 Škrle obec

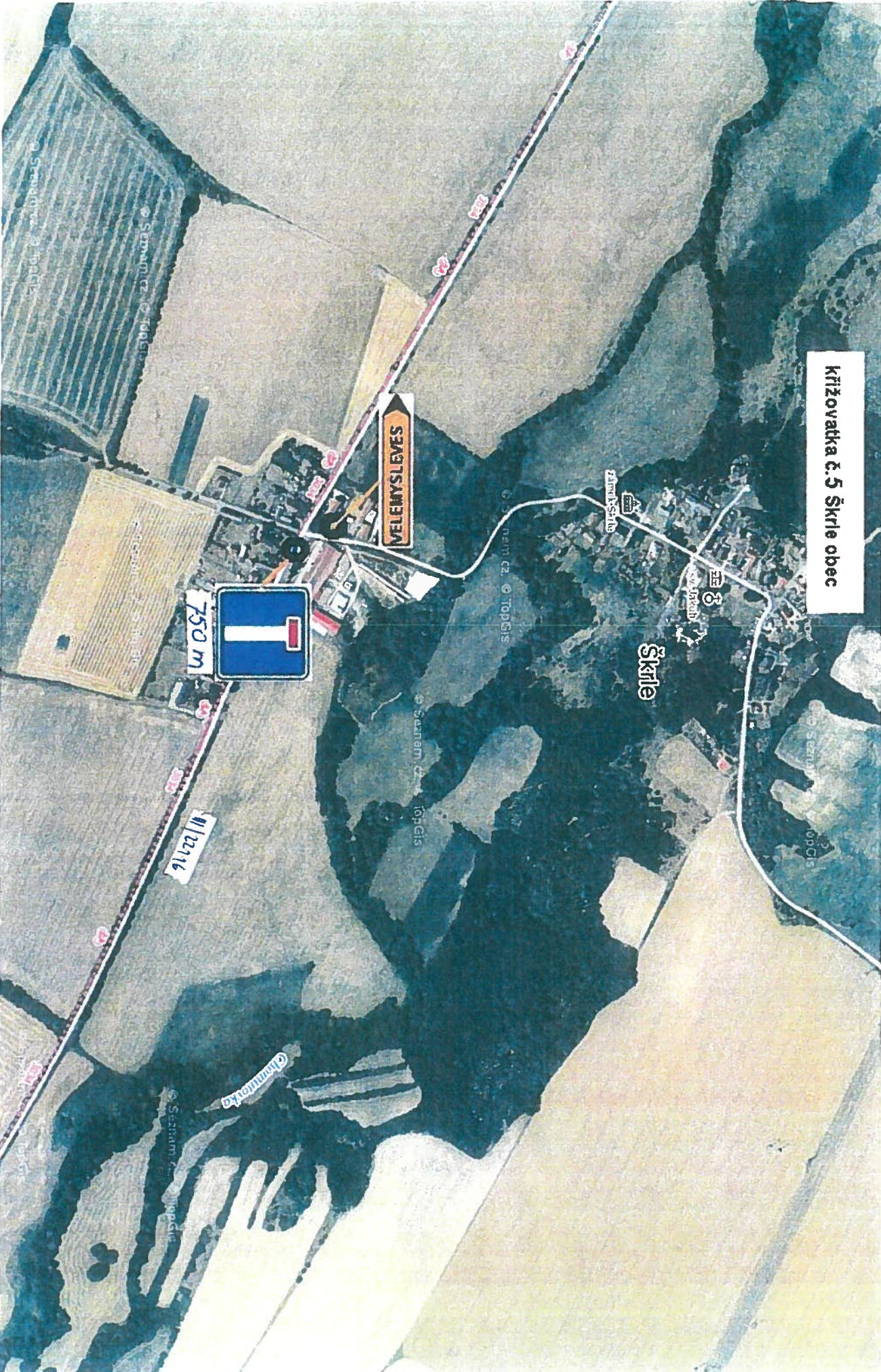

MELEHYSLEVES



750 m

112 m

Škrle

Křižovatka