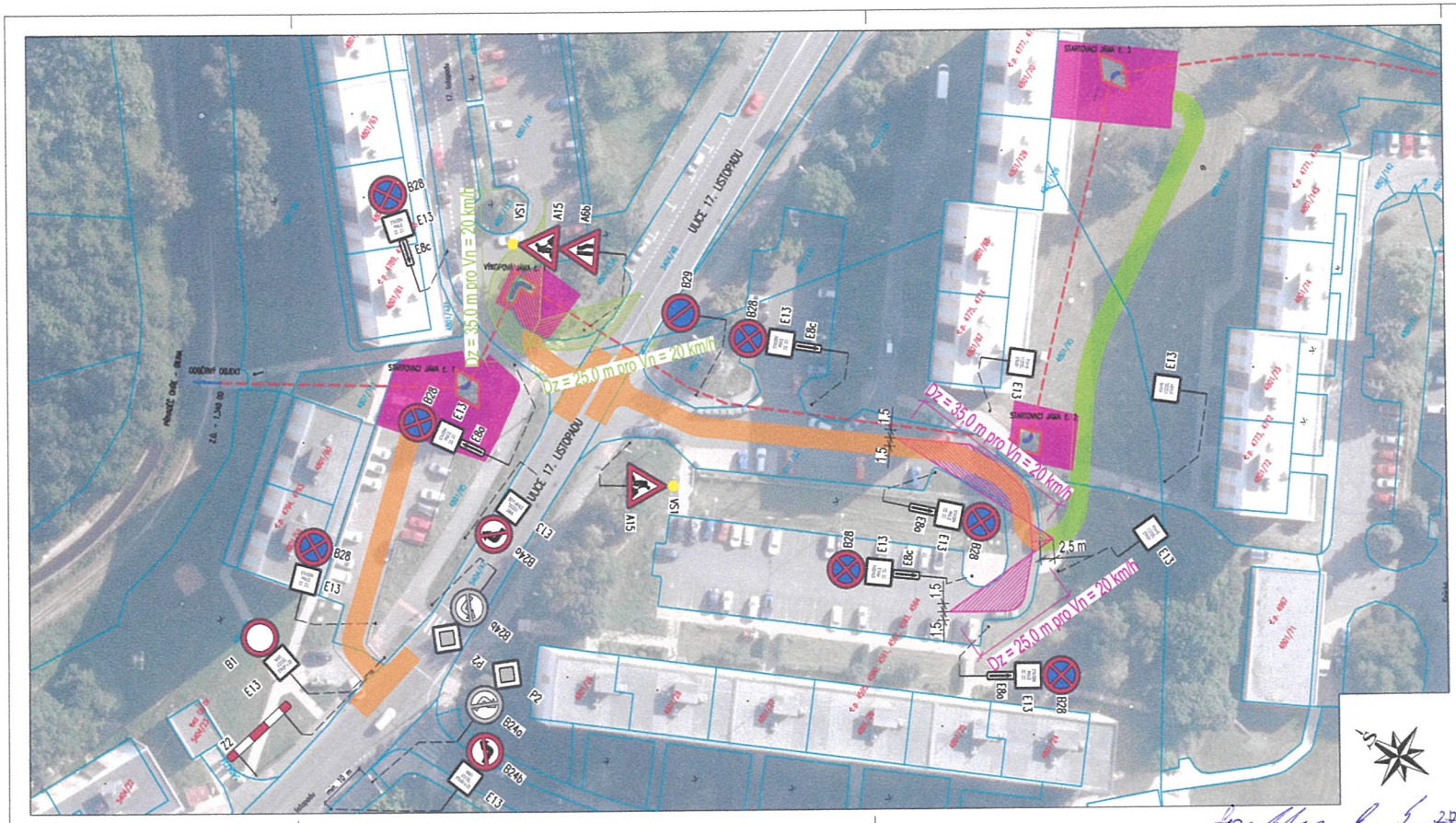

LEGENDA

- VÝKOPY – STAVIŠTĚ A VÝKOPOVÉ JÁMY
- REKONSTRUOVANÝ ÚSEK POTRUBÍ
- NOVÉ TRUBNÍ TVAROVKY
- ROZHLEDOVÉ POMĚRY (50 km/h)
- ROZHLEDOVÉ POMĚRY (20 km/h) – předpokládá snížené rychlosti z důvodu výjezdu z parkoviště či odbočování na účelovou komunikaci
- STÁVAJÍCÍ POTRUBÍ PŘIVADĚČE DO VD OTVICE
- KATASTRÁLNÍ MAPA
- DOČASNÝ ZÁBOR STAVBY
- PŘÍSTUP NA STAVENIŠTĚ – PO MÍSTNÍ KOMUNIKACI NEBO PARKOVIŠTI
- PŘÍSTUP NA STAVENIŠTĚ – PANELOVÁ CESTA – PANELY V PÍSKOVÉM LOŽE
- PŘÍSTUP NA STAVENIŠTĚ – OBNOVA POVRCHU A OSETÍ TRAVNÍ SMĚSÍ

SEZNAM POUŽITÉHO DOPRAVNÍHO ZNAČENÍ:

OZNAČENÍ	NÁZEV	TEXT	POČET
A15+VS1	Práce na silnici + Výstražné světlo typ 1	-	1
A15+A6b+VS1	Práce na silnici+Zúžení vozovky z jedné strany+Výstražné světlo typu 1	-	1
B1+E13	Zákaz vjezdu všech vozidel v obou směrech + Text	MIMO VOZIDEL STAVBY A IZS	1
B24a+E13	Zákaz odbočování vpravo+Text	MIMO VOZIDEL STAVBY A IZS	1
B24c+E13	Zákaz odbočování vlevo+Text	MIMO VOZIDEL STAVBY A IZS	1
B28+E13	Zákaz zastavení+Text	STAVEBNÍ PRÁCE OD... DO ...	1
B28+E8c+E13	Zákaz zastavení+Začátek úseku+Text	STAVEBNÍ PRÁCE OD... DO ...	3
B28+E8c+E13	Zákaz zastavení+Konec úseku+Text	STAVEBNÍ PRÁCE OD... DO ...	3
B29	Zákaz stání		1
E13	Text	POHYB VOZIDEL STAVBY	3
Z2	Zábrana pro vyznačení uzavírky	-	1

POZNÁMKY

VJEZD VOZIDEL STAVBY BUDE PROVÁDĚN, VZHLEDEM K NEPŘÍZNIVÝM ROZHLEDOVÝM POMĚRŮM, ZA ASISTENCE DVOU POUČENÝCH OSOB STAVBY, KTERÉ PŘÍPADNĚ ZASTAVÍ DOPRAVU NA DOTČENÉ POZEMNÍ KOMUNIKACI.

ŘIDIČ VOZIDLA STAVBY MUSÍ DBÁT ZVÝŠENÉ OPATRNOSTI VŮČI POHYBU PĚŠÍCH A CYKLISTŮ.

KONKRÉTNÍ MÍSTA JSOU POPSÁNA V TECHNICKÉ ZPRÁVĚ DIO.

AZ CONSULT, spol. s r.o.
Číslo zakázky: 22/067
Výrobek uvolněn k použití
Datum: XI/2022

Odpov. proj.:	Bc. M. Sedlecká		AZ CONSULT spol. s r. o.
Vypracoval:	Ivan Doležal, DiS.		Klíšská 12, 400 01 Ústí nad Labem Tel.: 475 240 888 Tel/fax: 475 240 864 E-mail: azconsult@azconsult.cz ČSN EN ISO 9001
Kontroloval:	Bc. M. Sedlecká		
Kraj:	Ústecký	Místo: Chomutov	
Objednatel:	Povodí Ohře, s.p. Bezručova 4219, Chomutov 430 03		
Akce:	VD - Otvice - napouštěcí potrubí		Zn. souboru: ...
		Stupeň: DSJ	Formát: 4 x A4
		Č. zak.: 22/067	Č. paré:
		Datum: XI/2022	
Výkres:	Úsek č. 1	Měřítko: 1:500	Č. přílohy: D.7.2

DOKUMENTACE JE CHRÁNĚNA AUTORSKÝM ZÁKONEM. JAKÉKOLIV ROZMNOŽOVÁNÍ A ŠÍŘENÍ BEZ SOUHLASU AUTORA JE ZAKÁZÁNO. AZ CONSULT spol. s r.o.

Souhlas č. j. 77/26 ze dne 26/1/2026 VK

POLICIE ČESKÉ REPUBLIKY
KRAJSKÉ ŘEDITELSTVÍ POLICIE
ÚSTECKÉHO KRAJE
ÚZEMNÍ ODBOR
DOPRAVNÍ INSPEKTORÁT CHOMUTOV

Odsouhlaseno dne: 20.02.2024
Č. j. KRPU - 53050 /ČJ-2024-040306
Platnost omezena do:
Podpis:
npor. Bc. Petr Šulloch
v z. por. Vedoucí Oldřich Hrvoň

+ dvanáctero 1/2

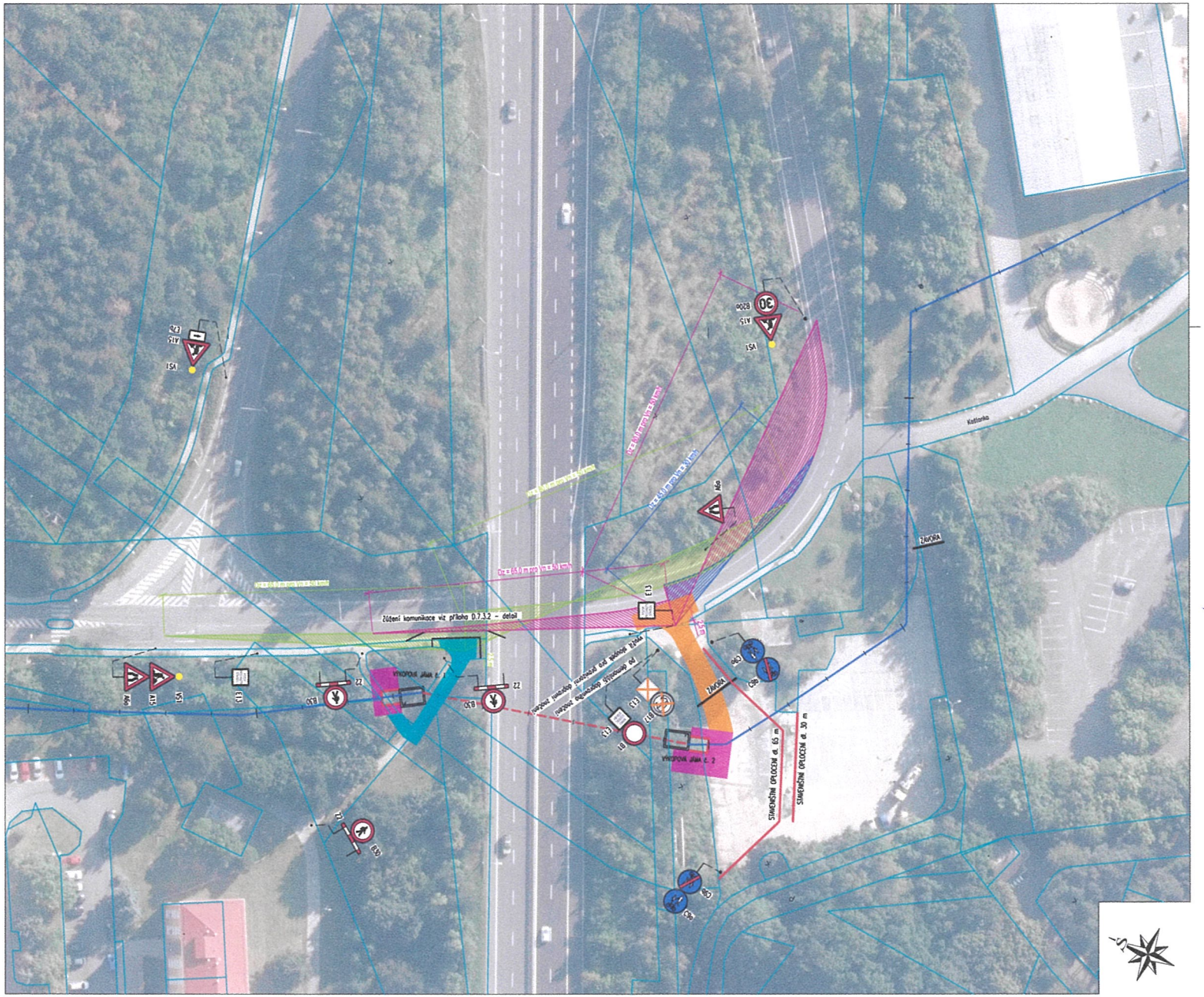

LEGENDA

- VÝKOPY – STARTOVACÍ A VÝKOPOVÉ JÁMY
- REKONSTRUOVANÝ ÚSEK POTRUBÍ
- STÁVAJÍCÍ POTRUBÍ PŘÍVADĚČE DO VD OTVICE
- KATASTRÁLNÍ MAPA
- ROZHLEDOVÉ POMĚRY 1
- ROZHLEDOVÉ POMĚRY 2
- DOČASNÝ ZÁBOR STAVBY
- PŘÍSTUP NA STAVENIŠTĚ – PO MÍSTNÍ KOMUNIKACI NEBO PARKOVIŠTI
- PŘÍSTUP NA STAVENIŠTĚ – PANELOVÁ CESTA – PANELY V PISKOVÉM LOŽE
- PŘÍSTUP NA STAVENIŠTĚ – OBNOVA POVRCHU A OSETÍ TRAVNÍ SMĚSÍ
- ROZHLEDOVÉ POMĚRY 1 (30 km/h)

SEZNAM POUŽITÉHO DOPRAVNÍHO ZNAČENÍ:

OZNAČENÍ	NÁZEV	TEXT	POČET
A6a	Zúžená vozovka z obou stran	–	1
A15+A6a+VS1	Práce na silnici + Zúžená vozovka z obou stran + Výstražné světlo typ 1	–	1
A15+E7b+VS1	Práce na silnici + Směrová šipka + Výstražné světlo typ 1	–	1
A15+B20a+VS1	Práce na silnici + Nejvyšší dovolená rychlost + Výstražné světlo typ 1	30 km/h	1
B1+E13	Zákaz vjezdu všech vozidel v obou směrech + Text	MIMO VOZIDEL STAVBY	1
B30 + Z2	Zákaz vstupu chodců + Zábrana pro označení uzavírky		3
C9a + C9b	Slezka pro chodce a cyklisty společné + Konec stezky pro chodce a cyklisty společné	–	2
E13	Text	POZOR PROCHÁZÍTE STAVBOU	2
	Staveništní oplocení	30 m + 65 m	2

POZNÁMKY

VÝJEZD VOZIDEL STAVBY BUDE PROVÁDĚN, VZHLEDEM K NEPŘÍZNIVÝM ROZHLEDOVÝM POMĚRŮM, ZA ASISTENCE DVOU POUČENÝCH OSOB STAVBY, KTERÉ PŘÍPADNĚ ZASTAVÍ DOPRAVU NA DOTČENÉ POZEMNÍ KOMUNIKACI. ŘIDIČ VOZIDLA STAVBY MUSÍ DBÁT ZVÝŠENÉ OPATRNOSTI VŮČI POHYBU PĚŠÍCH A CYKLISTŮ. KONKRÉTNÍ MÍSTA JSOU POPSÁNA V TECHNICKÉ ZPRÁVĚ DIO.

Souhlas k S. 77/26 zák. č. 361/2000 Sb.

POLICIE ČESKÉ REPUBLIKY
KRAJSKÉ ŘEDITELSTVÍ POLICIE
ÚSTECKÉHO KRAJE
ÚZEMNÍ ODBOR
DOPRAVNÍ INSPEKTORÁT CHOMUTOV

Odsouhlaseno dne: 20. 03. 2024
Č. j. KRPU - 53050 /ČJ-2024-040306
Platnost omezena
Do:
Podpis:
npor. Bc. Petr Šidloch
vedoucí DI
v z. por. Ing. Vladislav Hrych

+ Stanovisko 2/2

AZ CONSULT, spol. s r.o.
Číslo zakázky 22/067
Výrobek uvolněn k použití
Datum XI/2022 ③

Odpov. proj.	Bc. M. Sedlecká
Vypracoval:	Ivan Doležal, DiS.
Kontroloval:	Bc. M. Sedlecká
Kraj:	Ústecký Místo: Chomutov
Objednatel:	Povodí Ohře, s.p. Bezručova 4219, Chomutov 430 03

AZ CONSULT spol. s r. o.
Klíšská 12, 400 01 Ústí nad Labem
Tel.: 475 240 888
Tel./fax.: 475 240 864
E-mail: azconsult@azconsult.cz
ČSN EN ISO 9001

Akce:	VD - Otvice - napouštěcí potrubí	Zn. souboru:	...
		Stupeň: DSJ	Formát: 8 x A4
		Č. zak.: 22/067	Č. paré:
		Datum: XI/2022	
Výkres:	Úsek č. 2 - přípravné a dokončovací práce	Měřítko: 1:500	Č. přílohy: D.7.3.1

DOKUMENTACI LZE UŽÍVAT POUZE VE SMYSLU PŘÍSLUŠNÉ SMLOUVY O DÍLO, KOPÍROVÁNÍ A ROZŠIŘOVÁNÍ POUZE PO PŘEDCHOZÍM SOUHLASU AZ CONSULT spol. s r.o.