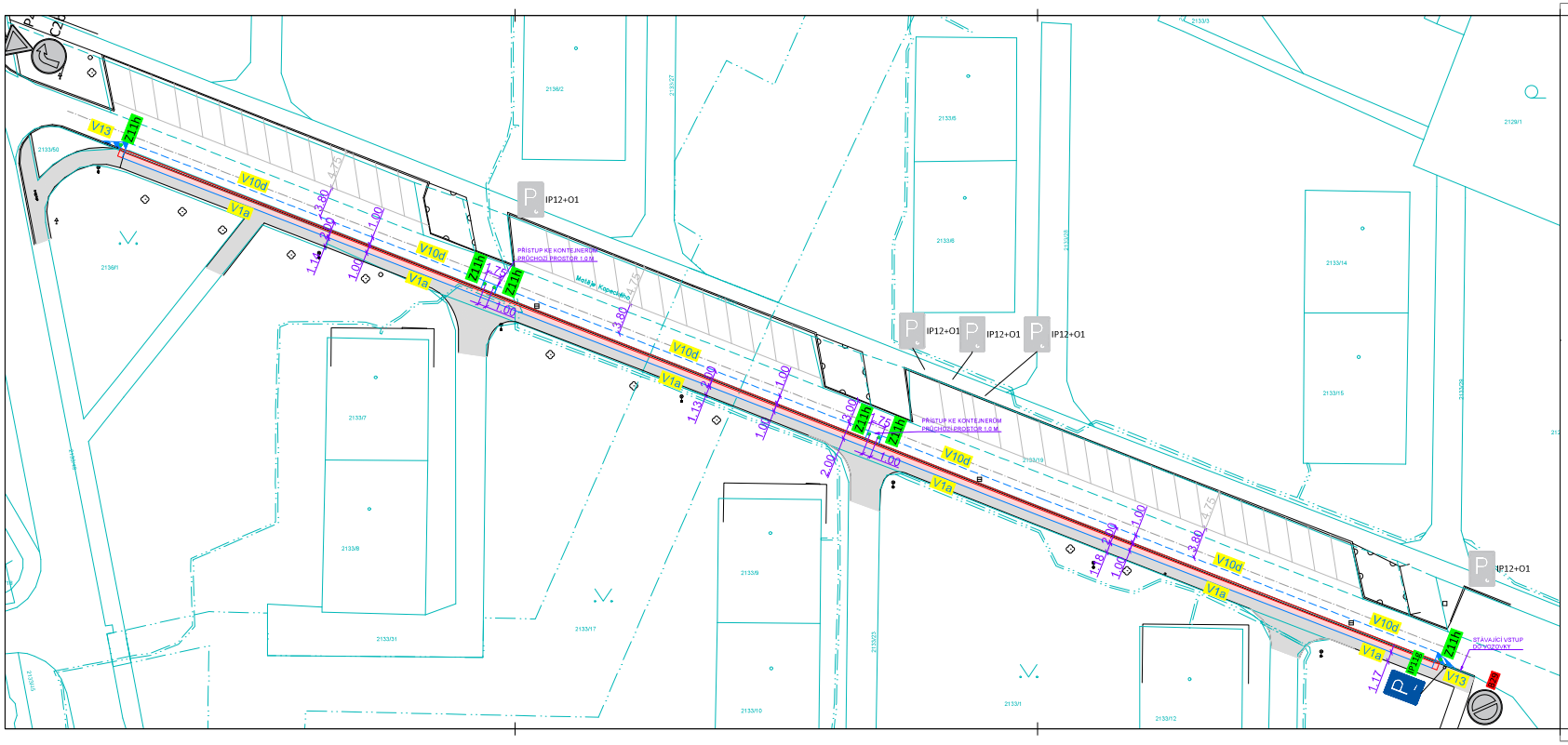

Obrysy, hranice:

- 1234/5 — KN - parcelní hranice
- KN - vnitřní kresba
- KN - věcné břemeno
- Stávající polohopis
- Stávající osy
- Stávající VDZ
- Nový polohopis
- Rušené VDZ
- Nové VDZ

Plochy:

- ***STÁVAJÍCÍ CHODNÍK*** - asfaltový povrch
- ***PARKOVACÍ PRUH*** - asfaltový povrch
- Baliseta
- IP12+O1 — SDZ stávající
- SDZ rušené
- P13a — SDZ nové

Poznámky:

- Veškeré rozměry ověřit na místě!
- Nesrovnalosti konzultovat s projektantem!

GENERÁLNÍ PROJEKTANT: DOSPRO s.r.o. Bořivojova 2420/19 130 00 Praha 3, Vinohrady		SCHVÁLENO: HAZ/TRO, PODPIS	
OBJEDNATEL: Statutární město Chomutov, Zborovská 4602, 430 28 Chomutov		ČÍSLO PARE:	
STAVBA: **Úprava parkovacích stání, ul. Matěje Kopeckého** k.ú. Chomutov II, obec Chomutov		[redacted]	
ČÁST PD: STANOVENÍ MÍSTNÍ ÚPRAVY PROVOZU		DATUM: 05 / 2025	Č. ZAKÁZKY: 25014
NÁZEV VÝKRESU: SITUACE UL. MATĚJE KOPECKÉHO	ČÍSLO VÝKRESU: 03	MĚŘÍTKO: 1:300	STUPEŇ PD: SMÚP