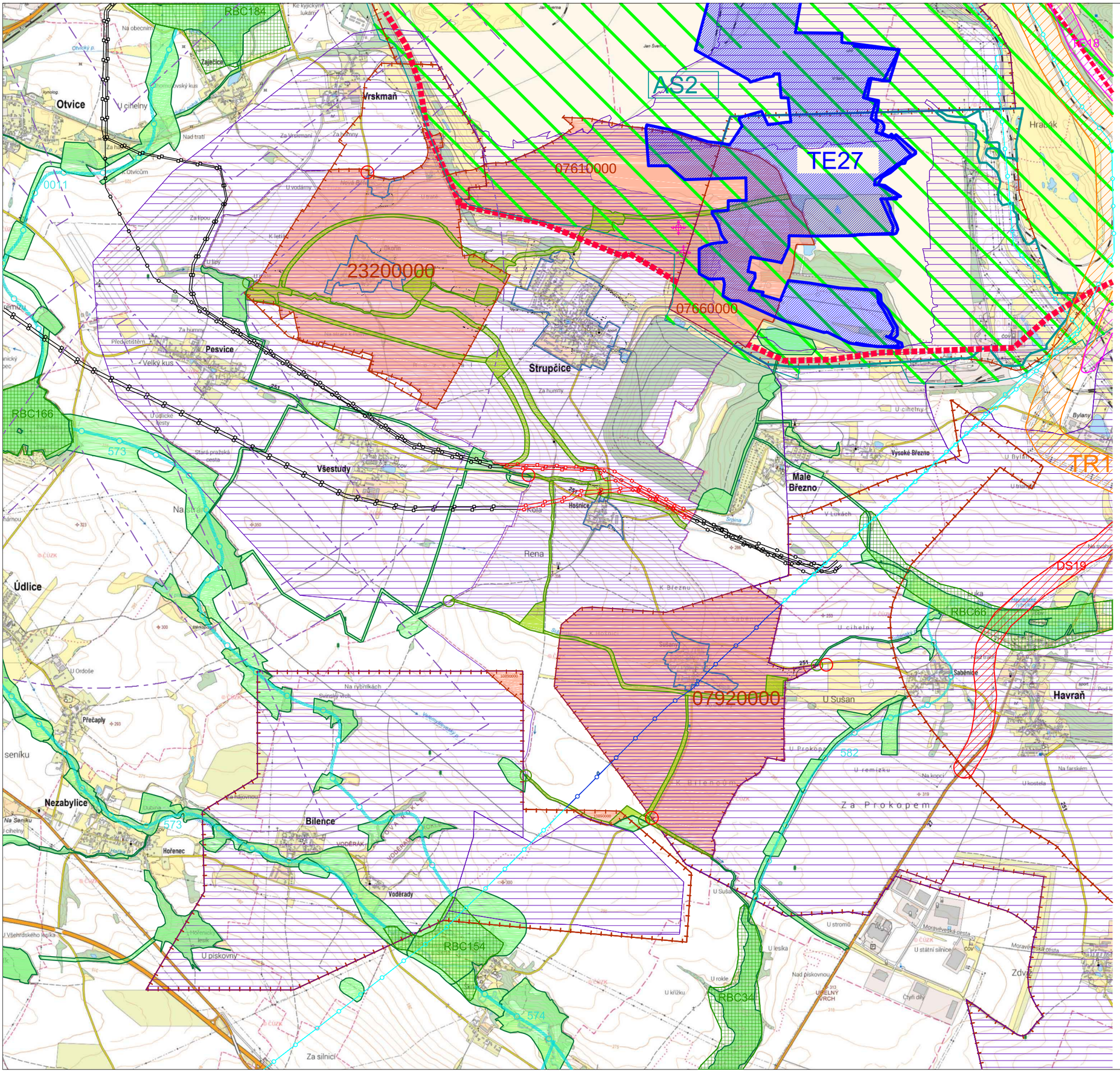

LEGENDA

úp Strupčice vnější vztahy

ÚZEMNÍ PLÁN STRUPČICE

- hranice řešeného území
- zastavěné území
- plochy změn v území
- vyhlídkový bod
- plocha pro umístění fotovoltaických elektráren

LIMITY VYUŽITÍ ÚZEMÍ

- chráněné ložiskové území
- ložisko nerostných surovin
- územně ekologické limity těžby
- asanace území
- ochranné pásmo leteckého provozu

ÚZEMNÍ SYSTÉM EKOLOGICKÉ STABILITY

- regionální biocentrum dle ZÚR
- osa regionálního biokoridoru dle ZÚR
- lokální ÚSES dle ÚP obcí
- lokální ÚSES dle ÚP Strupčice
- návaznost ÚSES Strupčice

DOPRAVNÍ SYSTÉM

- silniční koridor dle ZÚR
- silnice II. a III. třídy
- návaznost na ÚP Strupčice

TECHNICKÁ INFRASTRUKTURA

- koridor elektro dle ZÚR
- koridor produktovodu dle ZÚR
- plynovody a produktovody
- zásobní vodovodní řady

SCHÉMA | ORIENTACE | ČÍSLO PARÉ | RAZÍTKO

Ing. arch. Ladislav Komrska

Digitálně podepsal Ing. arch. Ladislav Komrska
Datum: 2026.09.02 16:44:53 +02'00'

ING. ARCH. LADISLAV KOMRSKA — ARCHITEKTONICKÝ ATELIER PRAHA 4, MLADENOVOVA 3234

NÁZEV ZAKÁZKY: ÚZEMNÍ PLÁN STRUPČICE
MÍSTO ZAKÁZKY: STRUPČICE, ÚSTECKÝ KRAJ
POŘIZOVATEL: MAGISTRÁT MĚSTA CHOMUTOVA, ODBOR ROZVOJE A INVESTIC

ZAK.Č.: 624/2024
STUPEŇ: NÁVRH PRO 3. OPAK. JEDNÁNÍ
DATUM: 31.8.2026
MĚŘÍTKO: 1 : 25 000

NÁZEV VÝKRESU: VÝKRES ŠIRŠÍCH VZTAHŮ
PŘÍLOHA: 2b