ZMĚNA č. 7 ÚZEMNÍHO PLÁNU CHOMUTOV

čistopis

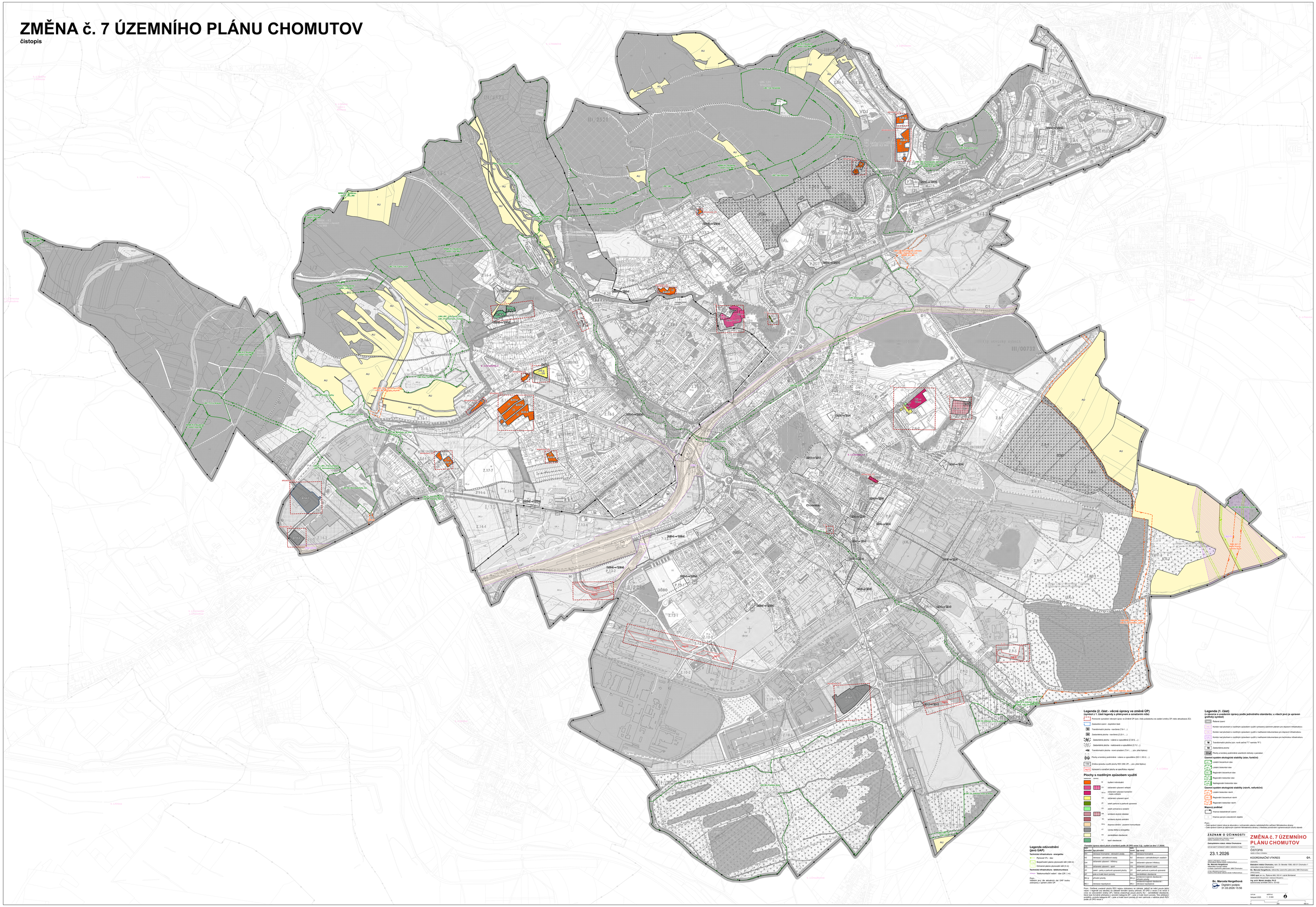

Legenda (2. část - věcné úpravy ve změně ÚP)
(symbol v 1. části legendy s překryvem a označením rámu)

- Pomocné vyznačení věcných úprav ve Změně ÚP (vyn. čísla požadavku-viz zadání změny ÚP; nebo aktualizace ZÚ)
- Zastavěné území - doplnění části
- Transformační plocha - navržená (T.8-1 ; ...)
- Zastavěná plocha - navržená (Z.22-1 ; ...)
- Zastavitelná plocha - vložená a vypouštěná (Z.06-5 ; ...)
- Zastavitelná plocha - nezávazná a vypouštěná (Z.3-2 ; ...)
- Transformační plocha - nová vymezení (T.9-1 ; ... pro plné týkacu)
- Plochy s kontroly podmínek využití - vložené a vypouštěné (DO.1; DO.2; ...)
- VPM Změna způsobu využití plochy RZV (BM; ZP; ... pro plné týkacu)
- VYMEZ Vymezení a označení plochy se specifickou regulací

Plochy s rozdílným způsobem využití

kód	barva	kód	barva
		BI	bydlení individuální
		OM	občanské vybavení veřejné
		OV	občanské vybavení komerční - vlastní a veřejné
		OS	občanské vybavení sport
		ZP	zeleň parková a parkově upravená
		ZO	zeleň ochranná a izolační
		DS	smíšené obytné - městské
		SC	smíšené obytné centrální
		DI/o/u	doprava silniční - pozemní komunikace
		VT	výroba těžká a energetika
		AU	zemědělské obhospoda
		LU	lesní obhospoda

Parametry úpravy mimo plocha a koridorů podle (II.)(P) verze 2.0(.; vydání ze dne 1.7.2016)

kód	popis	kód	typ úpravy
DI/o	dopravní infrastruktura - silniční - ostatní	DI/o	dopravní infrastruktura
DI/o	dopravní infrastruktura - silniční - ostatní	DI/o	dopravní infrastruktura
K2	dopravní - cyklistická osa/síť	K2	dopravní - cyklistická/pěšitých osa/síť
OM	občanské vybavení - veřejné	OM	občanské vybavení veřejné
OS	občanské vybavení - sport	OS	občanské vybavení sport
ZP	zeleň - parky a parkově upravená plochy	ZP	zeleň parková a parkově upravená
ZP	zeleň - parky a parkově upravená plochy	ZP	zeleň parková a parkově upravená
W1.p	plocha pro vodu	W1.p	plocha pro vodu
W1.r	vodní - vodní	W1.r	vodní - vodní
W1.r	vodní - vodní	W1.r	vodní - vodní
W1.r	vodní - vodní	W1.r	vodní - vodní