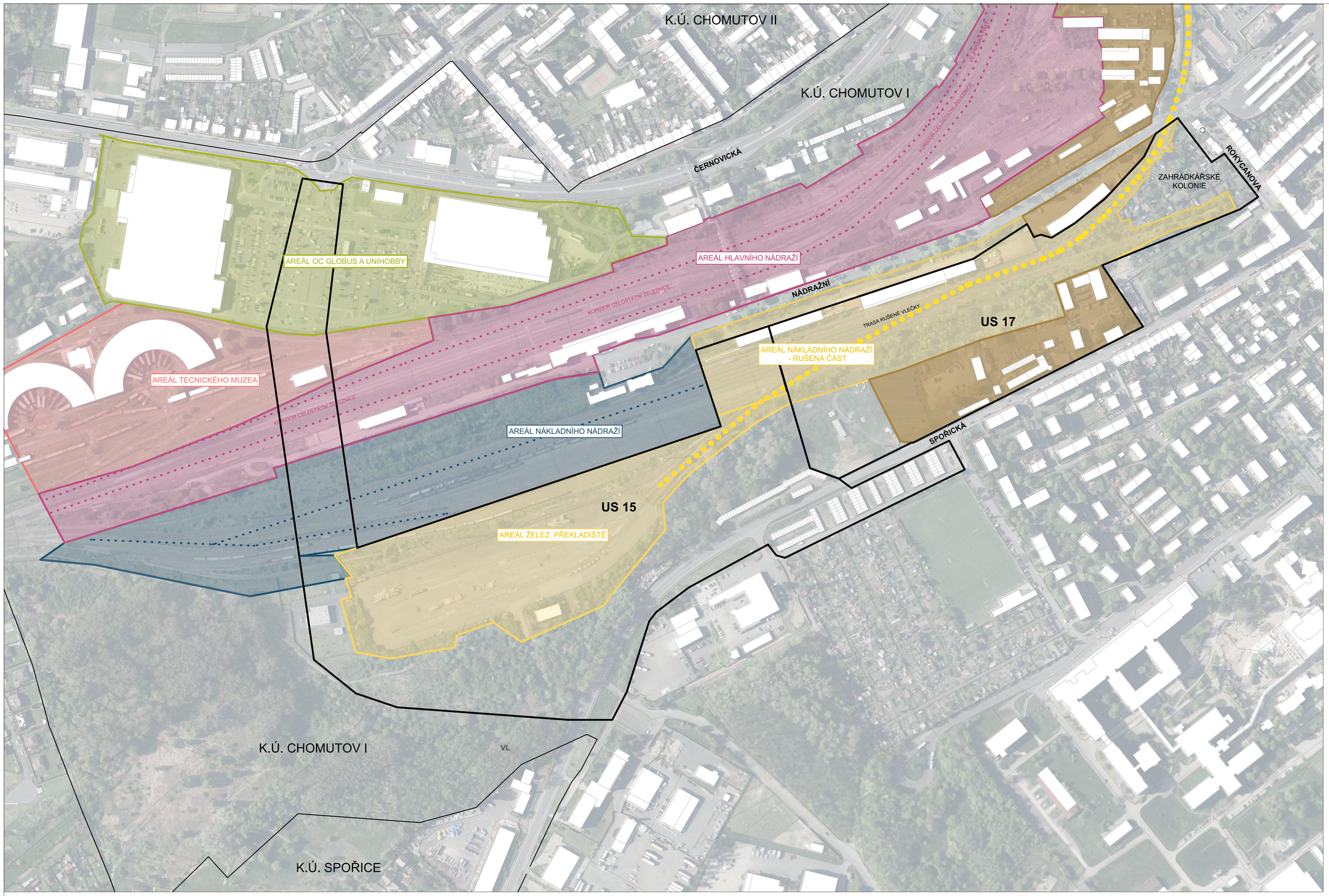

Legenda:

- Areály výroby a skladování
- Významné komerční nevýrobní plochy
- Areál Národního technického muzea
- Areály Českých drah - zachovávané
- Areály Českých drah - rušené, změna využití
- Vymezení koridoru dráhy
- Osa rušené vlečky
- Hranice řešeného území územních studií US 15 a US 17
- Hranice katastrálního území

S

0 10 20

ING. ARCH. VÁCLAV RUSŇÁK
URBANISMUS I POZEMNÍ STAVBY

NÁZEV

ÚS 17 SPOŘICKÁ - NÁDRAŽNÍ, VÝCHOD

DATUM	STUPEŇ
07. 2025	ÚZEMNÍ STUDIE

POŘIZOVATEL

MAGISTRÁT MĚSTA CHOMUTOVA
ODBOR ROZVOJE A INVESTIC,
ODDĚLENÍ ÚZEMNÍHO PLÁNOVÁNÍ

ZHOTOVITEL

ING. ARCH. VÁCLAV RUSŇÁK

HUSOVA 3288/59, 430 03 CHOMUTOV
721308472 I rusn@seznam.cz I IČ 88830411

ZODPOVĚDNÝ PROJEKTANT

ING. ARCH. VÁCLAV RUSŇÁK

Č. VÝKRESU	MĚŘÍTKO	FORMÁT
1.1	1:2000	841 x 610

VÝKRES

VÝKRES SOUČASNÉHO STAVU ÚZEMÍ