ÚZEMNÍ PLÁN VYSOKÁ PEC

Úplné znění po změně č. 4

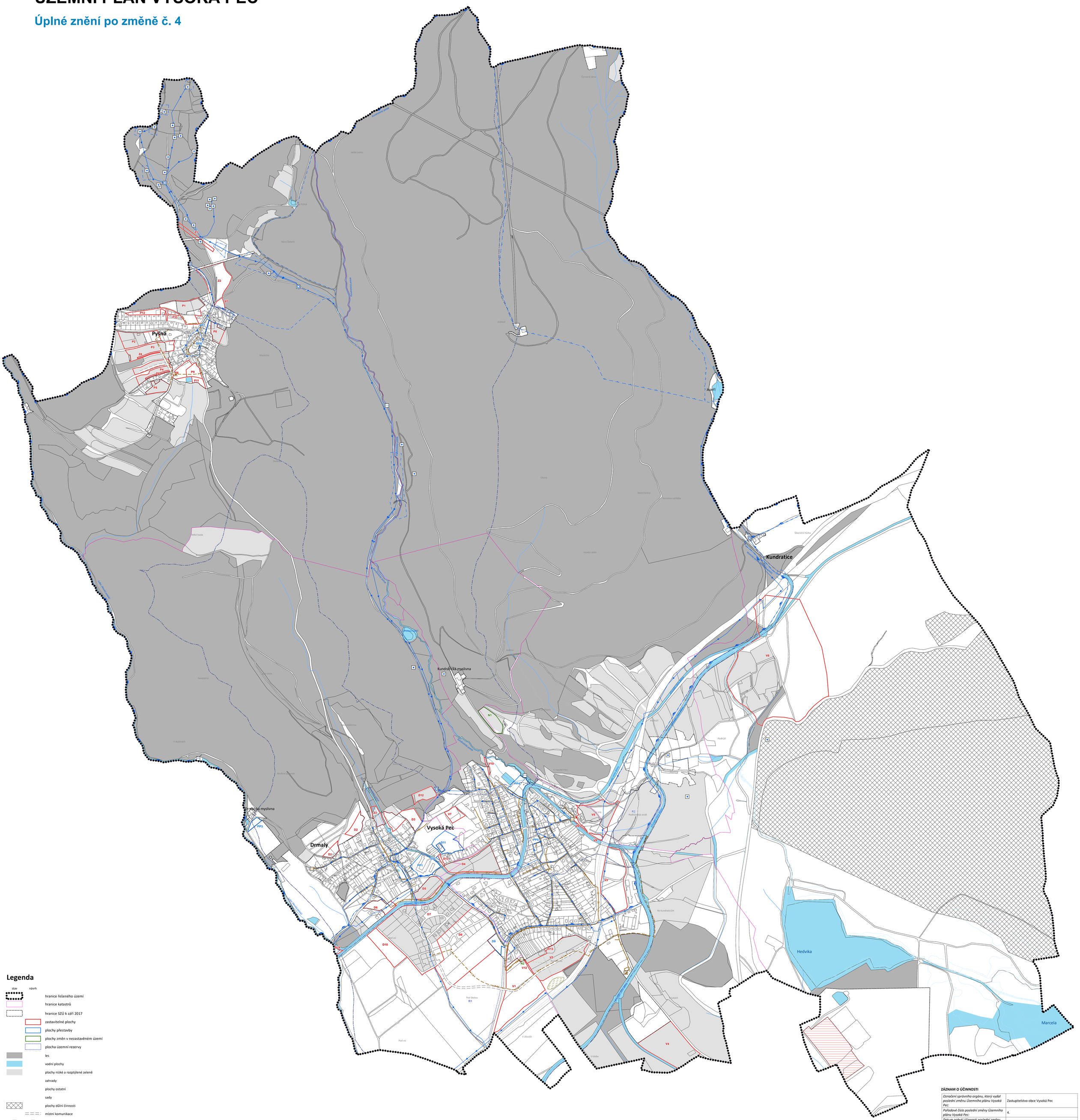

Legenda

stav | návrh

- hranice řešeného území
- hranice katastrů
- hranice SZÚ k září 2017
- zastavitelné plochy
- plochy přestavby
- plochy změn v nezastavěném území
- plocha územní rezervy
- les
- vodní plochy
- plochy nízké a rozptýlené zeleně
- zahrady
- plochy ostatní
- sady
- plochy důlní činnosti
- místní komunikace
- čistírna odpadních vod
- kmenová stoka splaškové kanalizace
- čerpací stanice splaškové kanalizace
- ochranné pásmo vodního zdroje I. stupeň
- ochranné pásmo vodního zdroje II. stupeň
- ochranné pásmo vodního zdroje - nerozlišeno
- hranice CHOPAV
- vodní zdroj
- Vodojem, čerpací stanice, úpravna vody
- rozvodnice
- vodovodní řady
- jezy - zpomalení toku
- skládka TKO
- odvodnění území
- mokřad

ZÁZNAM O ÚČINNOSTI

Označení správního orgánu, který vydal poslední změnu Územního plánu Vysoká Pec:	Zastupitelstvo obce Vysoká Pec
Pořadové číslo poslední změny Územního plánu Vysoká Pec:	4.
Datum nabytí účinnosti poslední změny Územního plánu Vysoká Pec:	
Jméno a příjmení, funkce oprávněné úřední osoby pořizovatele:	David Guske, referent Odboru rozvoje a investic Magistrátu města Chomutova
Podpis a otisk úředního razítka:	

Územní plán Vysoká Pec

Úplné znění po změně č. 4

výkres: **Koncepce vodohospodářského řešení**

datum: květen 2025

výkres č.: I/b2

měřítko: 1 : 5 000