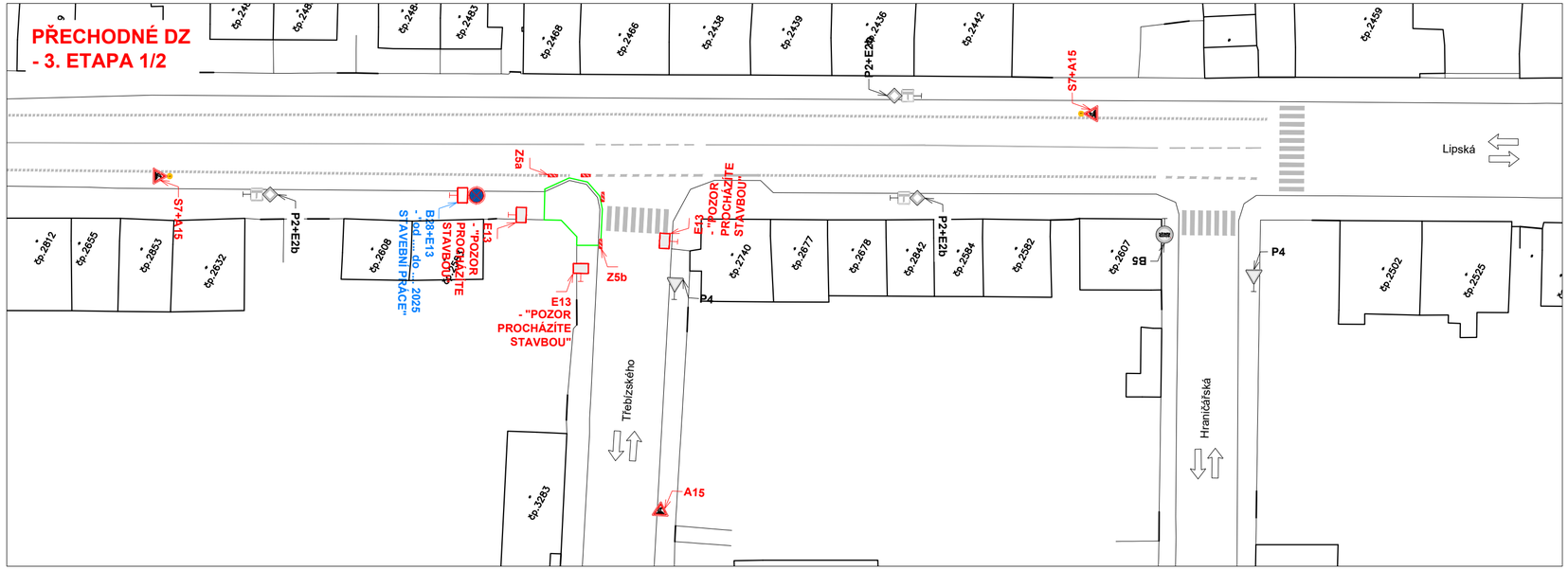

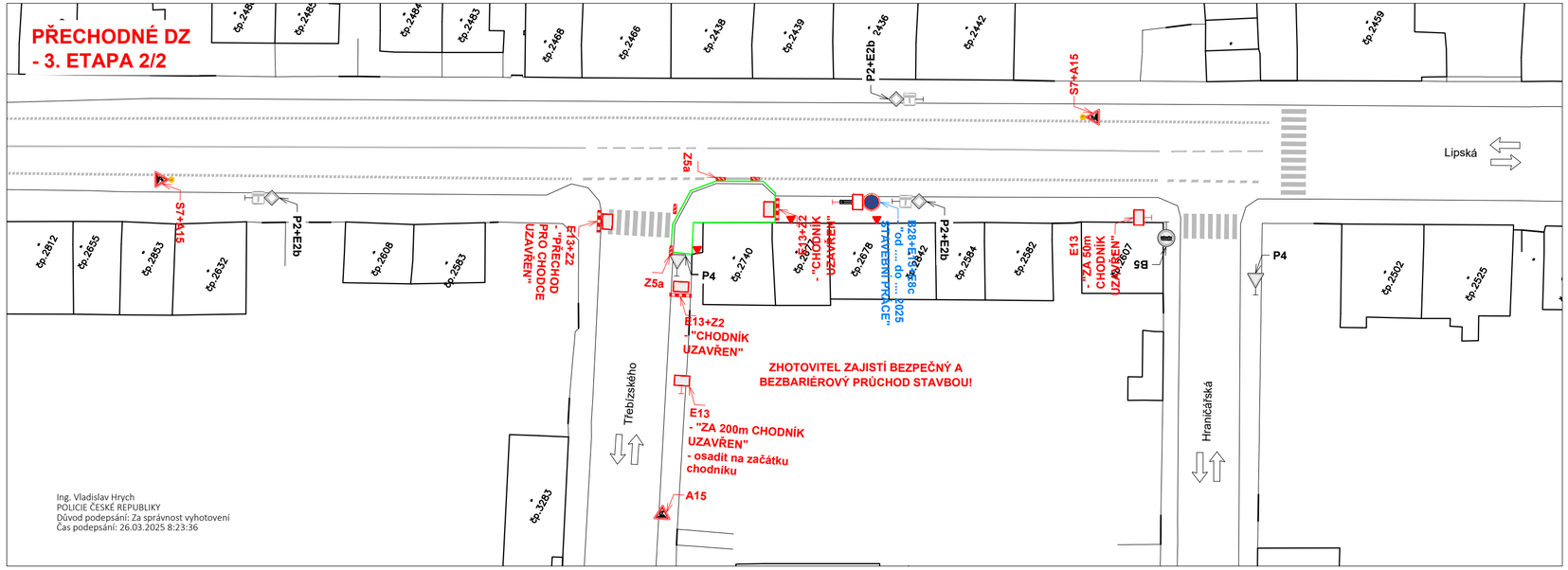

Ing. Vladislav Hrych
POLICIE ČESKÉ REPUBLIKY
Důvod podepsání: Za správnost vyhotovení
Čas podepsání: 26.03.2025 8:23:36

Legenda obrysy, hranice:

- Stávající polohopis
- IP19 Stávající dopravní značení
- A15 Přechodné dopravní značení
- B28 Přechodné dopravní značení osazené v min. týdenním předstihu
- Pracovní místo
- Směry provozu vozidel
- Koridor pro chodce

Poznámky:

- Jakékoli nesrovnalosti konzultovat s projektantem!!!
- Veškerá pracovní místa na komunikaci budou označena dle TP 66, případně TP 65 a TP 133!!
- Prostor zvláštního užívání bude zhotovitelem oplocen!

- STAVEBNÍ TECHNIKA NEBUDE STÁT NA VOZOVCE!

- ZHOTOVITEL ZAJISTÍ VŠEM NEMOVITOSTEM DOTČENÝM STAVBOU BEZPEČNÝ A BEZBARIÉROVÝ PŘÍSTUP K NEMOVITOSTEM!!!
- ŘEŽIM PŘÍSTUPU K JEDNOTLIVÝM NEMOVITOSTEM BUDE ZHOTOVITELEM DOHODNUT INDIVIDUÁLNĚ S KAŽDOU NEMOVITOSTÍ ZVLÁŠŤ!!!

- Veškeré dopravní značení bude pravidelně kontrolováno!!!
- DZ bude udržováno v čistém (čitelném) stavu a bude kontrolováno správné umístění a nasměrování DZ!!!
- DZ bude umístěno tak, aby nebránilo volnému průchodu, neomezovalo rozhled v křižovatkách, nebránilo volnému přístupu do domů a nezakrývalo DZ!
- Uživatelům sousedních nemovitostí bude umožněn přístup k nemovitostem. Žadatel zajistí dostatečným a prokazatelným způsobem informovanost všech občanů dotčených zvláštním užíváním, rovněž bude dohodnut režim přístupu k jednotlivým nemovitostem v úseku stavby.
- Ve dnech svozu komunálního odpadu žadatel umožní odvoz komunálního odpadu nebo zajistí umístění odpadních nádob na místo jejich svozu po dohodě se svozovou firmou.

Název akce:	**Rekonstrukce chodníku ul. Lipská, Chomutov etapa IV**		
Zhotovitel:	ELISTAV International s.r.o.		
Výkres:	**Přechodné DZ - 3. ETAPA**	**Měřítko:** 1:500	**Č. výkresu:** 04	**Datum:** 03/2025

FABI PŘECHODNÉ DOPRAVNÍ ZNAČENÍ
fabi@fabi-cerveny.cz +420 776 160 776