# KONEČNÉ ZNĚNÍ

## KONCEPCE DOPRAVNÍ INFRASTRUKTURY

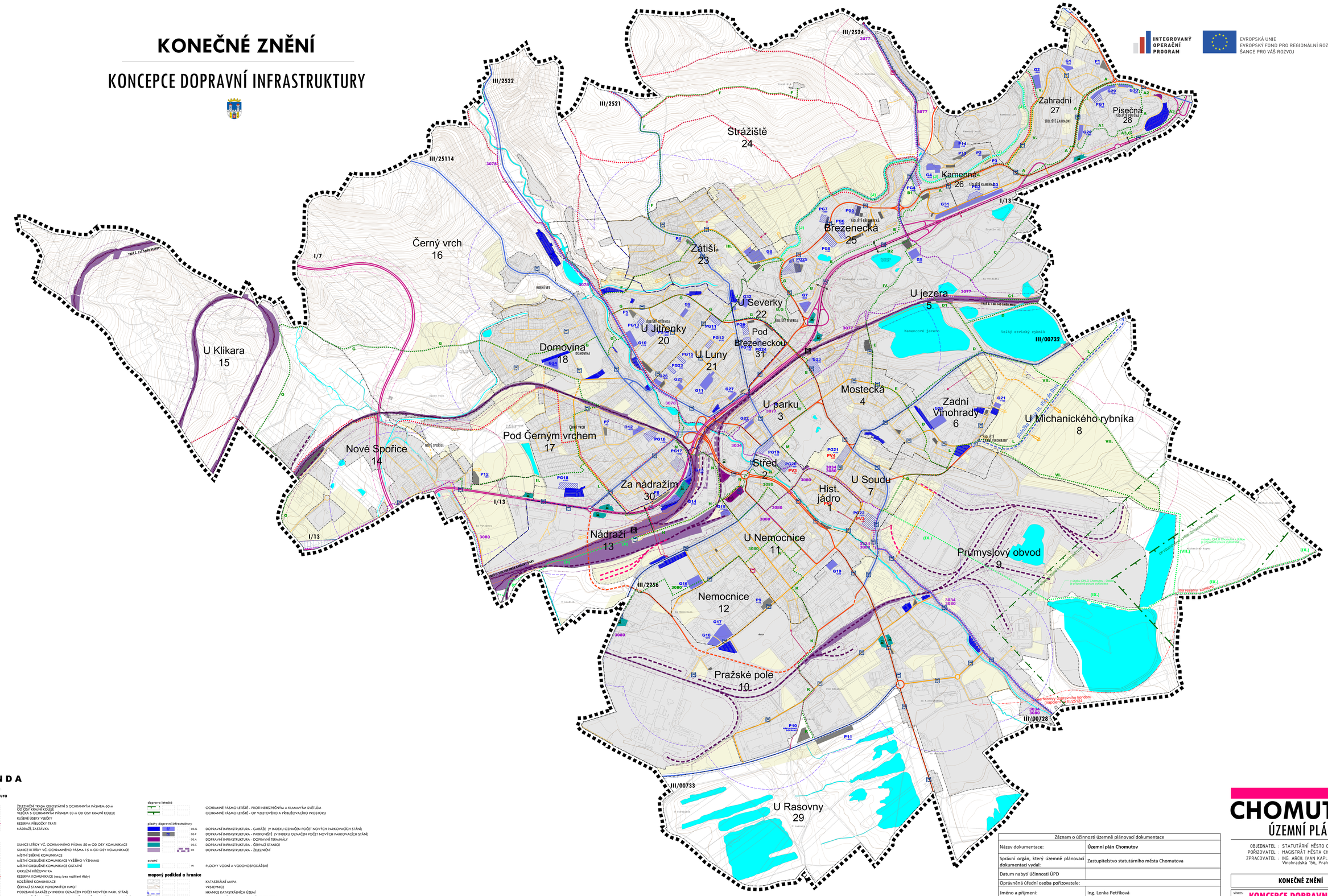


# LEGENDA

stav | návrh | KEŽITNA

## dopravní infrastruktura

**dopravna drážní**

- ŽELEZNIČNÍ TRASA CELOSTÁTNÉ S OCHRANNÝM PÁSMEM 60 m OD OSY KRAJNÍ KOLEJE
- VLEČKA S OCHRANNÝM PÁSMEM 30 m OD OSY KRAJNÍ KOLEJE
- RUŠNÉ ÚSEKY VLEČKY
- REZERVA PŘELOŽKY TRATI
- NÁDRAŽÍ, ZASTÁVKA

**dopravna silniční**

- III/00732 — SILNICE III. TŘÍDY V.Č. OCHRANNÉHO PÁSMA 50 m OD OSY KOMUNIKACE
- SILNICE III. TŘÍDY V.Č. OCHRANNÉHO PÁSMA 15 m OD OSY KOMUNIKACE
- MÍSTNÍ SBĚRNÉ KOMUNIKACE
- MÍSTNÍ OBSLUŽNÉ KOMUNIKACE VYŠŠÍHO VÝZNAMU
- MÍSTNÍ OBSLUŽNÉ KOMUNIKACE OSTATNÍ
- OKRUŽNÍ KŘIŽOVATKA
- REZERVA KOMUNIKACE (osa; bez rozlišení třídy)
- ROZŠÍŘENÍ KOMUNIKACE
- ČERPACÍ STANICE POHONNÝCH HMOT
- PO2G3G — POSTAVENÍ GARÁŽE (V INDEXU OZNAČEN POČET NOVÝCH PARK. STÁNÍ)
- P3 +G13 — PARKOVIŠTĚ/GARÁŽE (V INDEXU OZNAČEN POČET NOVÝCH PARK. STÁNÍ)
- PV1 PV2 — VĚŘILNÉ PARKOVIŠTĚ PRO NÁVŠTĚVNÍKY CENTRA MĚSTA (V INDEXU OZNAČEN POČET NOVÝCH PARKOVACÍCH STÁNÍ)

**MHD**

- AUTOBUSOVÉ NÁDRAŽÍ
- ZASTÁVKA MHD, PŘÍMĚSTSKÉ DOPRAVY
- DOCHÁZKOVÉ VZDÁLENOSTI OD MHD BUS (500 M)

**cyklistická a pěší doprava**

- ZNAČENÉ CYKLISTICKÉ TRASY/STEZKY
- ZNAČENÉ TURISTICKÉ TRASY
- DŮLEŽITÁ PĚŠÍ PROPOJENÍ

**doprava letecká**

- OCHRANNÉ PÁSMO LETIŠTĚ - PROTI NEBEZPEČNÝM A KLAMAVÝM SVĚTLŮM
- OCHRANNÉ PÁSMO LETIŠTĚ - OP VZLETOVÉHO A PŘIBLIŽOVACÍHO PROSTORU

**plochy dopravní infrastruktury**

- DS.G — DOPRAVNÍ INFRASTRUKTURA - GARÁŽE (V INDEXU OZNAČEN POČET NOVÝCH PARKOVACÍCH STÁNÍ)
- DS.P — DOPRAVNÍ INFRASTRUKTURA - PARKOVIŠTĚ (V INDEXU OZNAČEN POČET NOVÝCH PARKOVACÍCH STÁNÍ)
- DS.A — DOPRAVNÍ INFRASTRUKTURA - DOPRAVNÍ TERMINÁLY
- DS.C — DOPRAVNÍ INFRASTRUKTURA - ČERPACÍ STANICE
- DZ — DOPRAVNÍ INFRASTRUKTURA - ŽELEZNIČNÍ

**ostatní**

- W — PLOCHY VODNÍ A VODOHOSPODÁŘSKÉ

## mapový podklad a hranice

- KATASTRÁLNÍ MAPA
- VRSTEVNICE
- HRANICE KATASTRÁLNÍCH ÚZEMÍ
- TU (jeho) — HRANICE A NÁZEV URBANISTICKÉHO OBVODU
- HRANICE ŘEŠENÉHO ÚZEMÍ
- NÁVRHOVÉ ČÁRY
- HRANICE ZASTAVĚNÉHO ÚZEMÍ
- ZASTAVITELNÉ PLOCHY

## koridory dopravní infrastruktury upřesněné ze ZÚR

- OPTIMALIZACE ŽELEZNIČNÍ TRATĚ
- ZKAPACITNĚNÍ SILNICE I/13

| Záznam o účinnosti územně plánovací dokumentace | |
|---|---|
| Název dokumentace: | **Územní plán Chomutov** |
| Správní orgán, který územně plánovací dokumentaci vydal: | Zastupitelstvo statutárního města Chomutova |
| Datum nabytí účinnosti ÚPD | |
| Oprávněná úřední osoba pořizovatele: | |
| Jméno a příjmení: | Ing. Lenka Petříková |
| Funkce: | Vedoucí úseku územního plánování Odboru rozvoje a investic Magistrátu města Chomutova |
| Podpis: | |
| Otisk úředního razítka: | |

# CHOMUTOV
## ÚZEMNÍ PLÁN

OBJEDNATEL : STATUTÁRNÍ MĚSTO CHOMUTOV
POŘIZOVATEL : MAGISTRÁT MĚSTA CHOMUTOVA, ORIaMM
ZPRACOVATEL : ING. ARCH. IVAN KAPLAN – AGORA STUDIO
Vinohradská 156, Praha 3, 130 00

**KONEČNÉ ZNĚNÍ**

VÝKRES: **KONCEPCE DOPRAVNÍ INFRASTRUKTURY**
Č. VÝKRESU: **6**

ZPRACOVALI:
doc. ing. arch. Ivan KAPLAN
ing. arch. Martina FIALOVÁ
ing. Kateřina JELÍNKOVÁ

SEVER:
PARÉ:

MĚŘÍTKO: 1 : 5 000
DATUM: červen 2017