KONEČNÉ ZNĚNÍ

VÝKRES VEŘEJNĚ PROSPĚŠNÝCH STAVEB, OPATŘENÍ A ASANACÍ

INTEGROVANÝ OPERAČNÍ PROGRAM

EVROPSKÁ UNIE
EVROPSKÝ FOND PRO REGIONÁLNÍ ROZVOJ
ŠANCE PRO VÁŠ ROZVOJ

MINISTERSTVO PRO MÍSTNÍ ROZVOJ

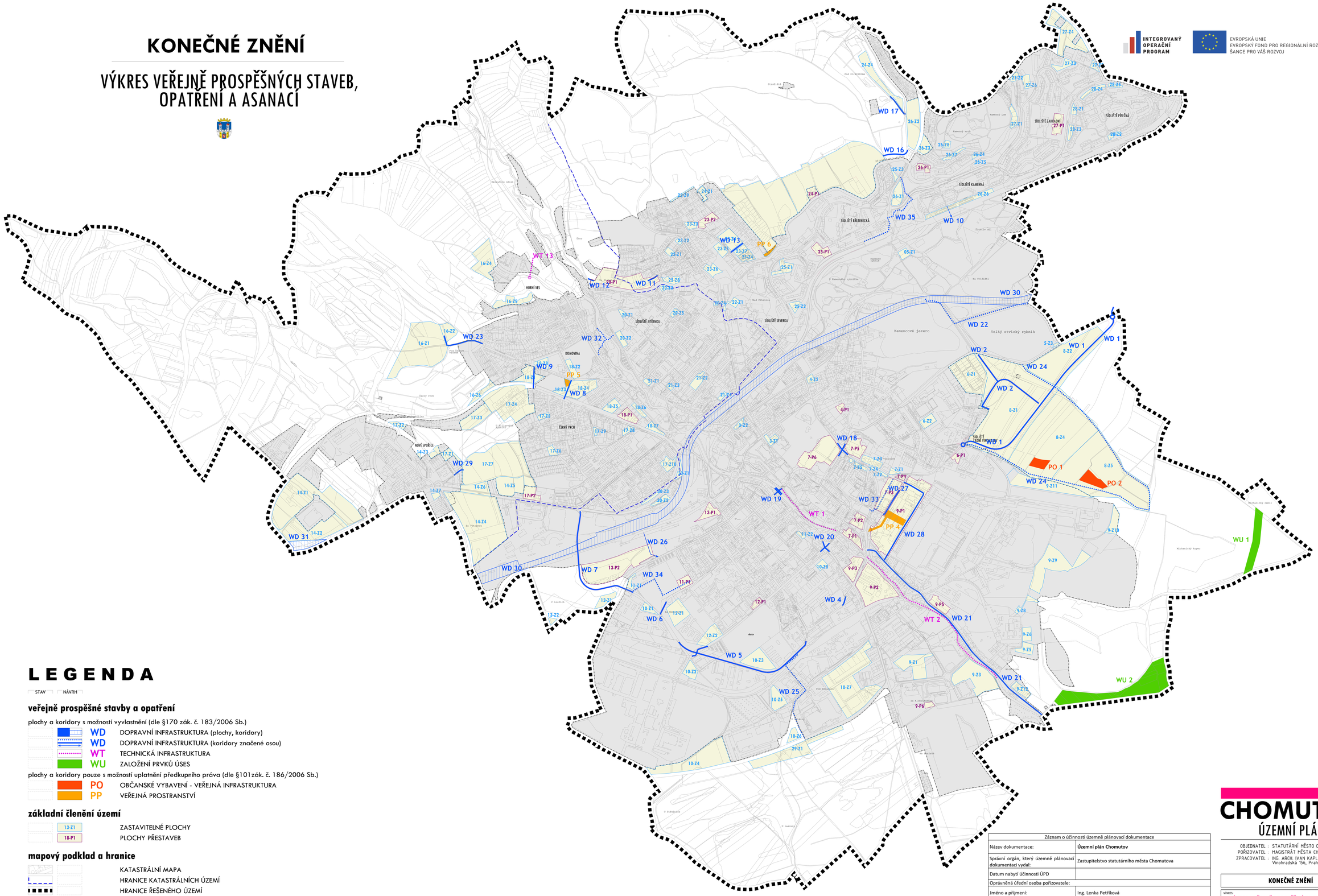

LEGENDA

STAV | NÁVRH

veřejně prospěšné stavby a opatření

plochy a koridory s možností vyvlastnění (dle §170 zák. č. 183/2006 Sb.)

- WD — DOPRAVNÍ INFRASTRUKTURA (plochy, koridory)
- WD — DOPRAVNÍ INFRASTRUKTURA (koridory značené osou)
- WT — TECHNICKÁ INFRASTRUKTURA
- WU — ZALOŽENÍ PRVKŮ ÚSES

plochy a koridory pouze s možností uplatnění předkupního práva (dle §101zák. č. 186/2006 Sb.)

- PO — OBČANSKÉ VYBAVENÍ - VEŘEJNÁ INFRASTRUKTURA
- PP — VEŘEJNÁ PROSTRANSTVÍ

základní členění území

- 13-Z1 — ZASTAVITELNÉ PLOCHY
- 18-P1 — PLOCHY PŘESTAVEB

mapový podklad a hranice

- KATASTRÁLNÍ MAPA
- HRANICE KATASTRÁLNÍCH ÚZEMÍ
- HRANICE ŘEŠENÉHO ÚZEMÍ
- NÁVRHOVÉ ČÁRY
- HRANICE ZASTAVĚNÉHO ÚZEMÍ

Záznam o účinnosti územně plánovací dokumentace	
Název dokumentace:	**Územní plán Chomutov**
Správní orgán, který územně plánovací dokumentaci vydal:	Zastupitelstvo statutárního města Chomutova
Datum nabytí účinnosti ÚPD	
Oprávněná úřední osoba pořizovatele:	
Jméno a příjmení:	Ing. Lenka Petříková
Funkce:	Vedoucí úseku územního plánování Odboru rozvoje a investic Magistrátu města Chomutova
Podpis:	
Otisk úředního razítka:	

CHOMUTOV
ÚZEMNÍ PLÁN

OBJEDNATEL : STATUTÁRNÍ MĚSTO CHOMUTOV
POŘIZOVATEL : MAGISTRÁT MĚSTA CHOMUTOVA, ORIaMM
ZPRACOVATEL : ING. ARCH. IVAN KAPLAN – AGORA STUDIO
Vinohradská 156, Praha 3, 130 00

KONEČNÉ ZNĚNÍ

VÝKRES: **VÝKRES VEŘEJNĚ PROSPĚŠNÝCH STAVEB, OPATŘENÍ A ASANACÍ**

Č. VÝKRESU: **3**

ZPRACOVALI:
doc. ing. arch. Ivan KAPLAN
ing. arch. Martina FIALOVÁ
ing. Kateřina JELÍNKOVÁ

SEVER:

FORMÁT:

MĚŘÍTKO: 1 : 5 000

DATUM: červen 2017