ÚZEMNĚ ANALYTICKÉ PODKLADY ORP CHOMUTOV - 5. ÚPLNÁ AKTUALIZACE

VÝKRES HODNOT ÚZEMÍ

Chomutov

ZÁKLADNÍ ČLENĚNÍ

- hranice kraje
- hranice území ve správě obce s rozšířenou půs.
- hranice obce
- hranice zastavěného území obce

CIVILIZAČNÍ HODNOTY

- dálnice II.třídy
- silnice I. třídy
- silnice II. třídy
- silnice III. třídy
- železniční trať celostátní
- železniční trať regionální
- železniční trať místní
- letiště veřejné s vnitrostátním provozem
- letiště neveřejné s mezinárodním provozem
- turistické stezky
- turistické stezky - návrh
- cyklostezka (a pro jízdu na kol. bruslích)
- cyklotrasa
- cyklotrasa - návrh
- lyžařská běžecká trasa

ARCHITEKTONICKÉ A URBANISTICKÉ HODNOTY

- region lidové architektury
- region lidové architektury
- historicky významná stavba, soubor
- architektonicky významný objekt - soubor
- místo významné události
- dominanta pozitivní
- krajinářský kompoziční prvek
- krajinářský kompoziční prvek
- krajinářský kompoziční prvek
- urbanistický kompoziční prvek
- linie horizontu
- typický krajinný celek
- místo vyhlídky
- místo krajinného rázu
- oblast krajinného rázu

HORNINOVÉ PROSTŘEDÍ A GEOLOGIE

- CHLÚ - chráněné ložiskové území
- výhradní bilancované ložisko nerostných surovin
- schválený prognózní zdroj vyhrazených nerostů

OCHRANA PAMÁTEK

- nemovitá kulturní památka
- městská památková zóna
- válečné hroby
- archeologické naleziště

VODNÍ REŽIM

- vodní zdroje pro zásobování pitnou vodou
- CHOPAV - chráněná oblast přirozené akumulace vod
- útvar povrchových vod tekoucích
- útvar povrchových vod stojatých - stav
- vodní nádrž
- OP vod. zdroje I. stupně
- OP vod.zdroje - nerozlišeno
- OP vod. zdroje II. stupně
- OP vod. zdroje II.a - vnitřní
- OP vod. zdroje II.b - vnější

OCHRANA PŘÍRODY A KRAJINY

- přírodní park
- národní přírodní rezervace (NPR)
- přírodní rezervace (PR)
- přírodní památka (PP)
- Natura 2000 - evropsky významná lokalita
- Natura 2000 - ptačí oblast
- památný strom, skupina stromů, stromořadí
- přechodně chráněná plocha
- místo vyhlídky
- místo krajinného rázu
- oblast krajinného rázu

ÚZEMNÍ SYSTÉM EKOLOGICKÉ STABILITY

- ÚP, NBK - nadregionální biokoridor
- ÚP, LBK - místní (lokální) biokoridor
- ÚP, NBC - nadregionální biocentrum
- ÚP, NBK - nadregionální biokoridor
- ÚP, RBC - regionální biocentrum
- ÚP, RBK - regionální biokoridor
- ÚP, LBC - místní (lokální) biocentrum
- ÚP, LBK - místní (lokální) biokoridor
- PKL, RBC - regionální biocentrum

ZEMĚDĚLSKÝ PŮDNÍ FOND A POZEMKY URČENÉ K PLNĚNÍ FUNKCI LESA

- nejkvalitnější půda - 1. tř. ochrany
- nejkvalitnější půda - 2. tř. ochrany
- plocha lesa hospodářského
- plocha lesa ochranného
- plocha lesa zvláštního určení
- investice do půdy za účelem zlepšení půdní úrodnosti
- odvodnění
- plocha rekultivací

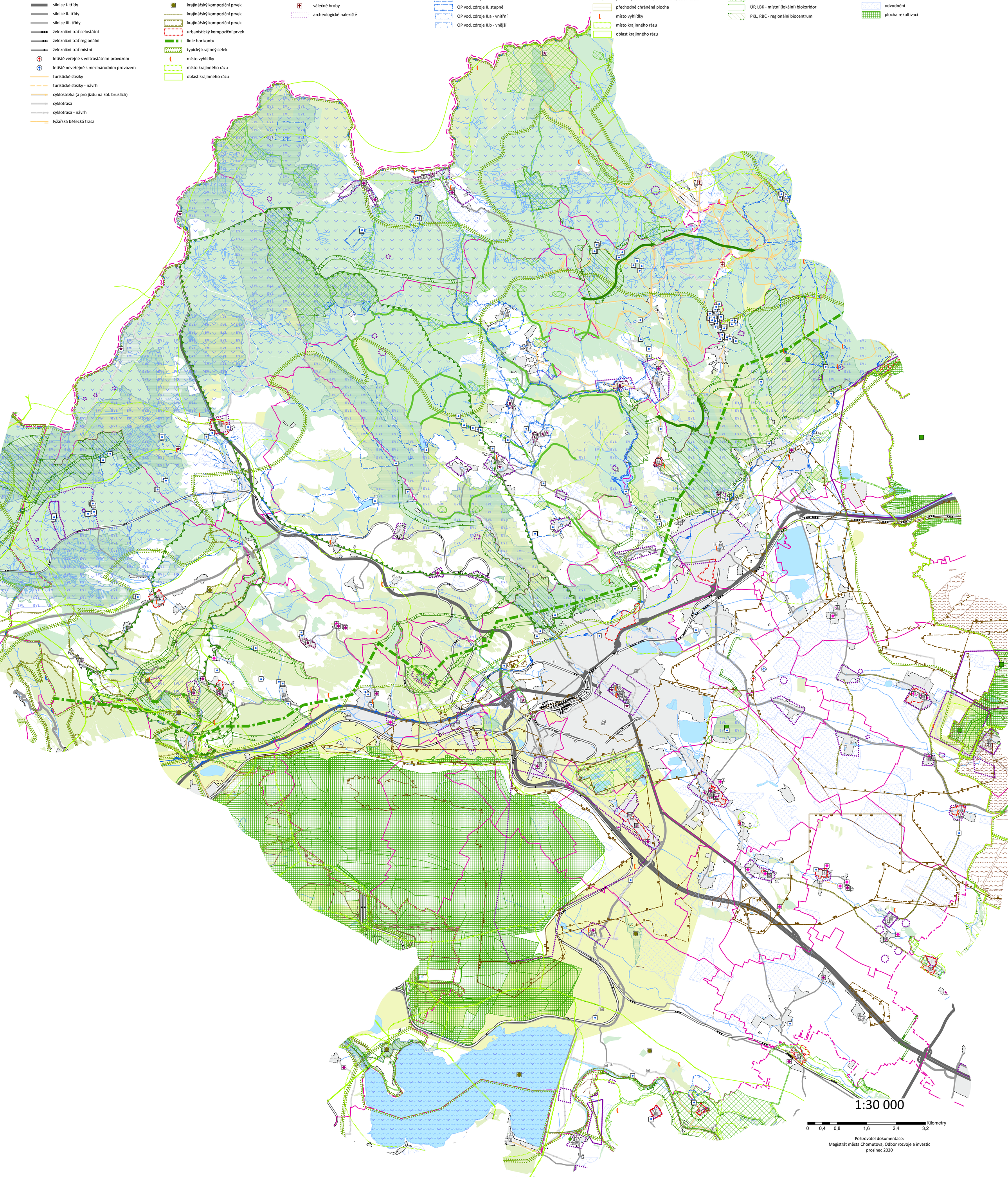

1:30 000

0 0,4 0,8 1,6 2,4 3,2 Kilometry

Pořizovatel dokumentace:
Magistrát města Chomutova, Odbor rozvoje a investic
prosinec 2020