územní plán obce Málkov

hlavní výkres

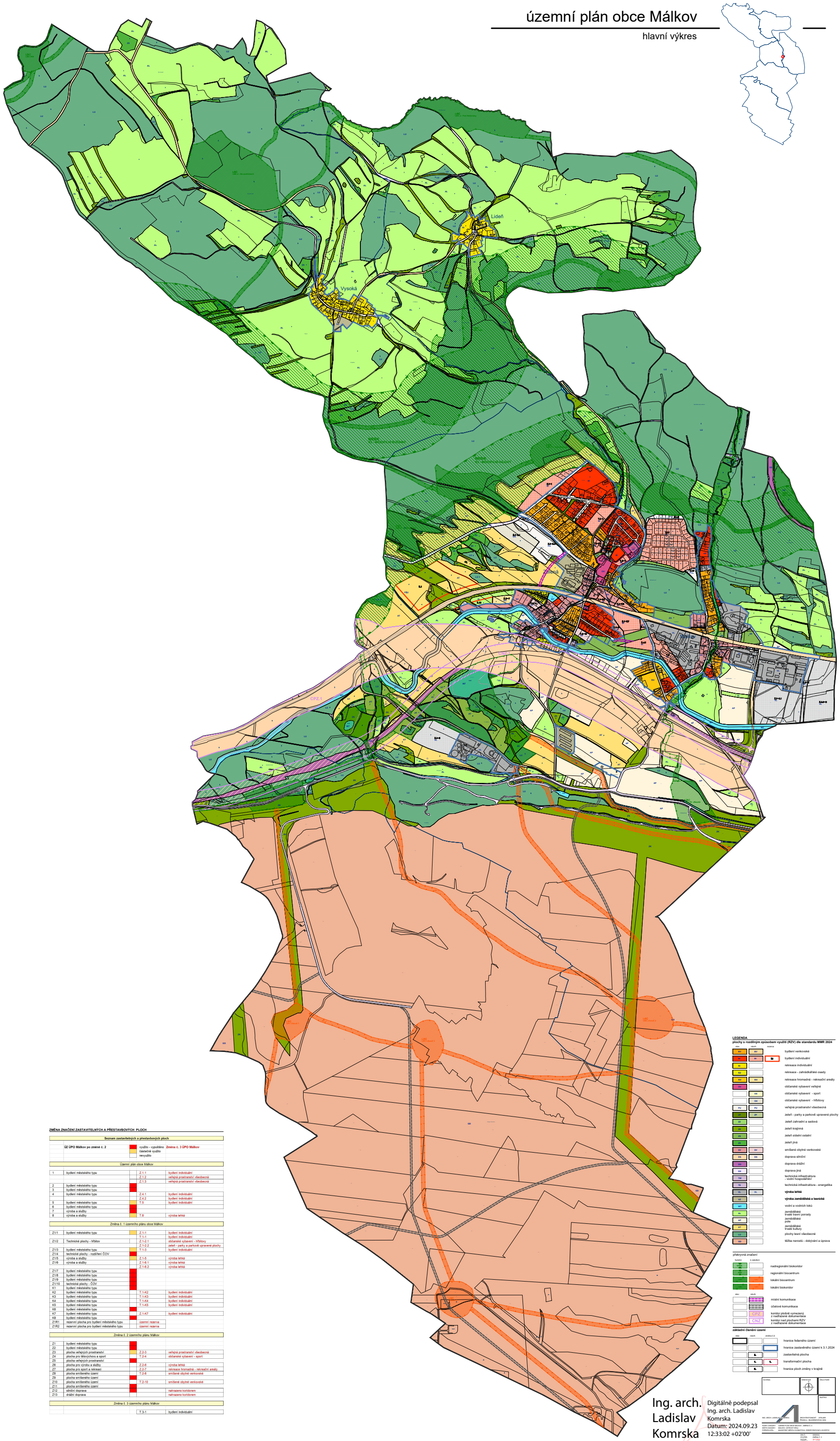

ZMĚNA ZNAČENÍ ZASTAVITELNÝCH A PŘESTAVBOVÝCH PLOCH

Seznam zastavitelných a přestavbových ploch

	ÚZ ÚPO Málkov po změně č. 2		využito - vyuklého **Změna č. 3 ÚPO Málkov**
			částečně využito
			nevyužito

Území plán obce Málkov

1	bydlení městského typu		Z.1.1	bydlení individuální
			Z.1.2	veřejná prostranství všeobecná
			Z.1.3	veřejná prostranství všeobecná
2	bydlení městského typu			
3	bydlení městského typu			
4	bydlení městského typu		Z.4.1	bydlení individuální
			Z.4.2	bydlení individuální
5	bydlení městského typu		T.5	bydlení individuální
6	bydlení městského typu			
7	výroba a služby			
8	výroba a služby		T.8	výroba lehká

Změna č. 1 územního plánu obce Málkov

Z1/1	bydlení městského typu		Z.1-1	bydlení individuální
			T.1-1	bydlení individuální
Z1/2	Technické plochy - hřbitov		Z.1-2.1	občanské vybavení - hřbitovy
			Z.1-2.2	zeleň - parky a parkově upravené plochy
Z1/3	bydlení městského typu		T.1-3	bydlení individuální
Z1/4	technické plochy - rozšíření ČOV			
Z1/5	výroba a služby		Z.1-5	výroba lehká
Z1/6	výroba a služby		Z.1-6.1	výroba lehká
			Z.1-6.2	výroba lehká
Z1/7	bydlení městského typu			
Z1/8	bydlení městského typu			
Z1/9	bydlení městského typu			
Z1/10	technické plochy - ČOV			
K1	bydlení městského typu			
K2	bydlení městského typu		T.1-K2	bydlení individuální
K3	bydlení městského typu		T.1-K3	bydlení individuální
K4	bydlení městského typu		T.1-K4	bydlení individuální
K5	bydlení městského typu		T.1-K5	bydlení individuální
K6	bydlení městského typu			
K7	bydlení městského typu		Z.1-K7	bydlení individuální
K8	bydlení městského typu			
Z1R1	rezervní plocha pro bydlení městského typu		územní rezerva	
Z1R2	rezervní plocha pro bydlení městského typu		územní rezerva	

Změna č. 2 územního plánu Málkov

Z1	bydlení městského typu			
Z2	bydlení městského typu			
Z3	plocha veřejných prostranství		Z.2-3	veřejná prostranství všeobecná
Z4	plocha pro tělovýchovu a sport		T.2-4	občanské vybavení - sport
Z5	plocha veřejných prostranství			
Z6	plocha pro výrobu a služby		Z.2-6	výroba lehká
Z7	plocha pro sport a rekreaci		Z.2-7	rekreace hromadná - rekreační areály
Z8	plocha smíšeného území		T.2-8	smíšené obytné venkovské
Z9	plocha smíšeného území			
Z10	plocha smíšeného území		T.2-10	smíšené obytné venkovské
Z11	plocha smíšeného území			
Z12	silniční doprava			nahrazeno koridorem
Z13	drážní doprava			nahrazeno koridorem

Změna č. 3 územního plánu Málkov

			T.3-1	bydlení individuální

LEGENDA

plochy s rozdílným způsobem využití (RZV) dle standardu MMR 2024

stav	návrh	rezerva	
BV	BV		bydlení venkovské
BI	BI	BI	bydlení individuální
RI			rekreace individuální
RZ			rekreace - zahrádkářské osady
RH	RH		rekreace hromadná - rekreační areály
OV			občanské vybavení veřejné
	OS		občanské vybavení - sport
	OH		občanské vybavení - hřbitovy
PU	PU		veřejná prostranství všeobecná
			zeleň - parky a parkově upravené plochy
ZZ			zeleň zahradní a sadová
ZK			zeleň krajinná
ZS			zeleň sídelní ostatní
ZN			zeleň jiná
SV	SV		smíšené obytné venkovské
DS	DS		doprava silniční
DZ			doprava drážní
DX			doprava jiná
TW			technická infrastruktura - vodní hospodářství
TE			technická infrastruktura - energetika
TL	VL1		**výroba lehká**
VZ			**výroba zemědělská a lesnická**
WT			vodní a vodních toků
AL			zemědělská trvalé travní porosty
AP			zemědělská pole
AT			zemědělská trvalé kultury
LU			plochy lesní všeobecné
GD			těžba nerostů - dobývání a úprava

překrývná značení

funkční	k založení	
NRK		nadregionální biokoridor
RBC		regionální biocentrum
LBC	LBC	lokální biocentrum
LBK	LBK	lokální biokoridor

stav	návrh	
	MK	místní komunikace
	ÚK	účelové komunikace
	CPZ	koridor plošně vymezený z nadřazené dokumentace
	CNZ	koridor nad plochami RZV z nadřazené dokumentace

základní členění území

stav	návrh	změna č.3	
			hranice řešeného území
			hranice zastavěného území k 3.1.2024
	BL		zastavitelná plocha
	TI	TI	transformační plocha
	BL		hranice ploch změny v krajině

Ing. arch. Ladislav Komrska

Digitálně podepsal Ing. arch. Ladislav Komrska
Datum: 2024.09.23 12:33:02 +02'00'

KRAJ: STŘEDOČESKÝ	ORP: KOLÍN	OBEC: MÁLKOV
ING. ARCH. LADISLAV KOMRSKA	ARCHITEKTONICKÝ ATELIÉR PRAHA s.r.o. MLADENOVICA 325/4	
KLÁDOV ZÁKAZNÍK:	ÚZEMNÍ PLÁN OBCE MÁLKOV - ZMĚNA Č. 3	
MĚSTO ZÁKAZNÍK:	MĚLNÍK, DISTRICT KRAJ	
POŘIZOVATEL:	MAGISTRÁT MĚSTA CHOMUTOVA, ODBOR ROZVOJE A INVESTIC	
	ZAK. Č.: 2023/012	KOROUH V:
	STUPEŇ:	ZMĚNA Č. 3
	DATUM:	09.2024
	MÉŘÍTKO:	1 : 5000
NÁZEV VÝKRESU:	PŘÍLOHA:	1b

HLAVNÍ VÝKRES