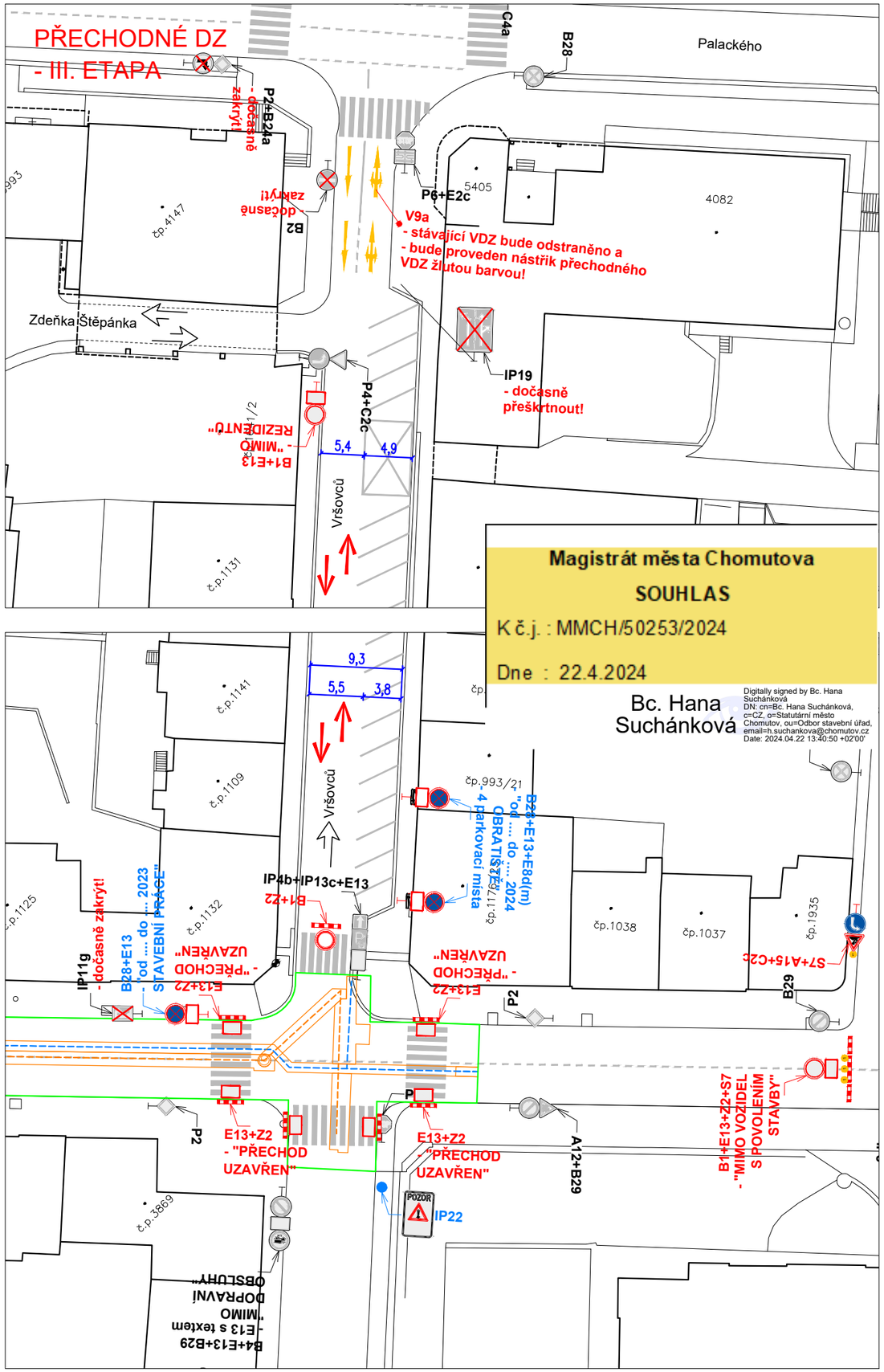

Magistrát města Chomutova
SOUHLAS
K č.j. : MMCH/50253/2024
Dne : 22.4.2024
Bc. Hana Suchánková
Digitally signed by Bc. Hana Suchánková
DN: cn=Bc. Hana Suchánková, c=CZ, o=Statutární město Chomutov, ou=Odbor stavební úřad, email=h.suchankova@chomutov.cz
Date: 2024.04.22 13:40:50 +02'00'

Legenda obrysy, hranice:

- Stávající polohopis
- Kanalizační stoka vč. přípojek
- Vodovodní potrubí vč. přípojek
- IP19 Stávající dopravní značení
- A15 Přechodné dopravní značení
- B28 Přechodné dopravní značení osazené v min. týdenním předstihu
- Oplocení
- Vstupy do budov
- Přejezdový plech pro vozidla min. šíře 3,0m
- Označená a poučená osoba pro regulaci a řízení provozu
- Trasa pro chodce
- Stávající směry provozu vozidel

Poznámky:

- Jakékoli nesrovnalosti konzultovat s projektantem!!!
- Veškerá pracovní místa na komunikaci budou označena dle TP 66, případně TP 65 a TP 133!!
- Prostor zvláštního užívání bude zhotovitelem oplocen!

- V místě ● bude osazeno dopravní značení IP 22 s textem "OD .... 2023 DO .... 2023 REKONSTRUKCE KANALIZACE A VODOVODU ULICE ŠKOLNÍ UZAVŘENA" + bude na DZ doplněna mapa s vyznačenou uzavírkou!
- DZ IP 22 bude osazeno v min. týdenním předstihu!
- Veškeré DZ bude umístěno na chodníku tak, aby nebránilo volnému průchodu, neomezovalo rozhled v křižovatkách, nebránilo volnému přístupu do domů a nezakrývalo DZ!

ZMĚNA PŘECHODNÉHO DOPRAVNÍHO ZNAČENÍ K 16. 04. 2024

Název akce: Chomutov, Školní - rekonstrukce kanalizace a vodovodu			
Zhotovitel: Lama Construction s.r.o.			
Výkres: Přechodné DZ - III. etapa	**Měřítko:** 1:500	**Č. výkresu:** 06	**Datum:** 10/2023

FABI PŘECHODNÉ DOPRAVNÍ ZNAČENÍ
fabi@luziebabarova.cz +420 776 150 776