PŘ Ing. Vladislav Hrych
- III

Digitálně podepsal: Ing. Vladislav Hrych
POLICIE ČESKÉ REPUBLIKY
07.03.2023 14:22:26

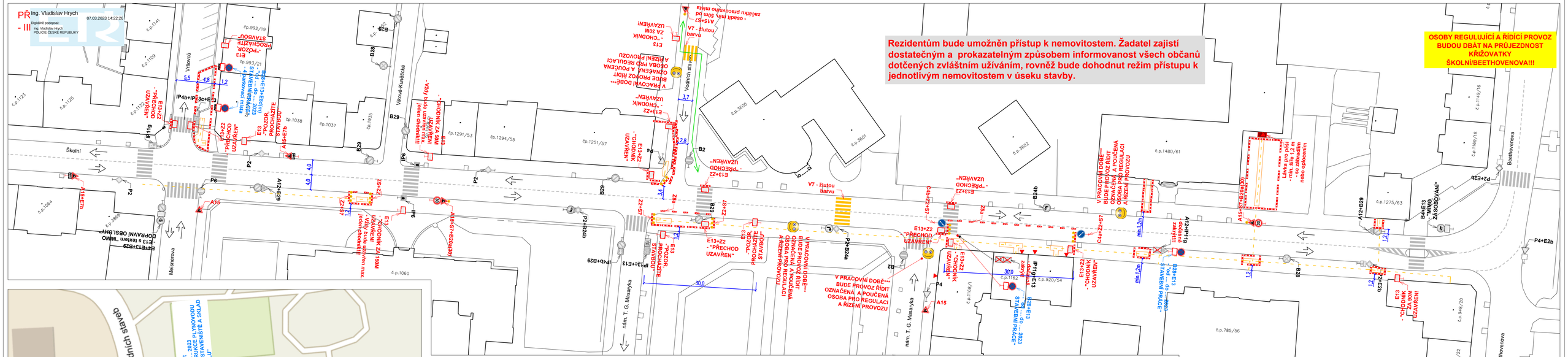

- Po zásypu výkopu a jeho zhutnění, budou komunikace udržovány, do doby provedení finální úpravy povrchu, v provizorním a provozuschopném stavu.

- Veškeré dopravní značení bude pravidelně kontrolováno!!!
- DZ bude udržováno v čistém (čitelném) stavu a bude kontrolováno správné umístění a nasměrování DZ!!!
- DZ bude umístěno tak, aby nebránilo volnému průchodu, neomezovalo rozhled v křižovatkách, nebránilo volnému přístupu do domů a nezakrývalo DZ!
- Uživatelům sousedních nemovitostí bude umožněn přístup k nemovitostem. Žadatel zajistí dostatečným a prokazatelným způsobem informovanost všech občanů dotčených zvláštním užíváním, rovněž bude dohodnut režim přístupu k jednotlivým nemovitostem v úseku stavby.
- Ve dnech svozu komunálního odpadu žadatel umožní odvoz komunálního odpadu nebo zajistí umístění odpadních nádob na místo jejich svozu po dohodě se svozovou firmou.
- Stavební práce v chodníku budou prováděny tak, aby byl vždy jeden chodník průchozí bez omezení!!!
- Po celou dobu stavebních prací bude vždy zajištěn rozhled na chodce na přechodech!!!
- Po svaření potrubí v místě záboru, dojde k ručnímu přemístění potrubí mimo zábor (na chodíku, max. 1hod), poté dojde k vtažení potrubí!

Legenda obrysy, hranice:

- Stávající polohopis
- Výkop NTL plynovod
- IP19 Stávající dopravní značení
- A15 Přechodné dopravní značení
- B28 Přechodné dopravní značení osazené v min. týdenním předstihu
- Vstupy do budov
- Přejezdový plech pro vozidla
- Označená a poučená osoba pro regulaci a řízení provozu
- Trasa pro chodce
- Směry provozu vozidel
- Lávka pro pěší

Poznámky:

- Jakékoli nesrovnalosti konzultovat s projektantem!!!
- Veškerá pracovní místa na komunikaci budou označena dle TP 66, případně TP 65 a TP 133!!
- Prostor zvláštního užívání bude zhotovitelem oplocen!

Název akce: REKO MS Chomutov - Školní			
Zhotovitel: TIMA, spol. s r.o. - obchodně výrobní služby			
Výkres: Přechodné DZ - III. etapa - B	Měřítko: 1:500	Č. výkresu: 14	Datum: 01/2023

FABI PŘECHODNÉ DOPRAVNÍ ZNAČENÍ
Sídlo: Pardubická 1000, 530 02 Pardubice, IČ: 45051733