Název akce:	Chomutov, Lipská - oprava vodovodu a kanalizace		
Investor:	Lama Construction s.r.o.		
Výkres:	Měřítko:	Č. výkresu:	Datum:
Přechodné DZ - II. etapa	1:500	09	07/2022

FABI PŘECHODNÉ DOPRAVNÍ ZNAČENÍ
fabi@uzelfabiarova.cz +420 776 150 776

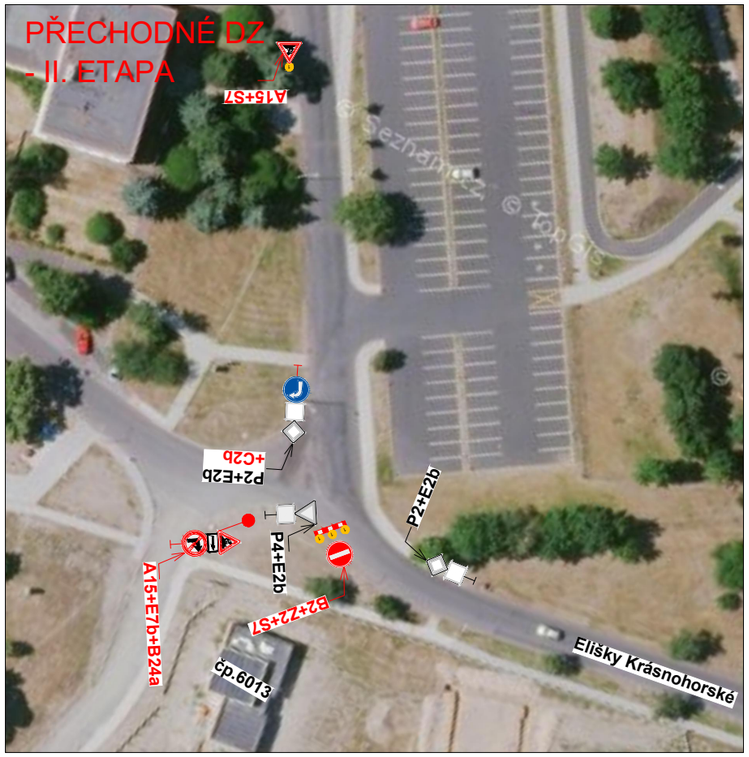

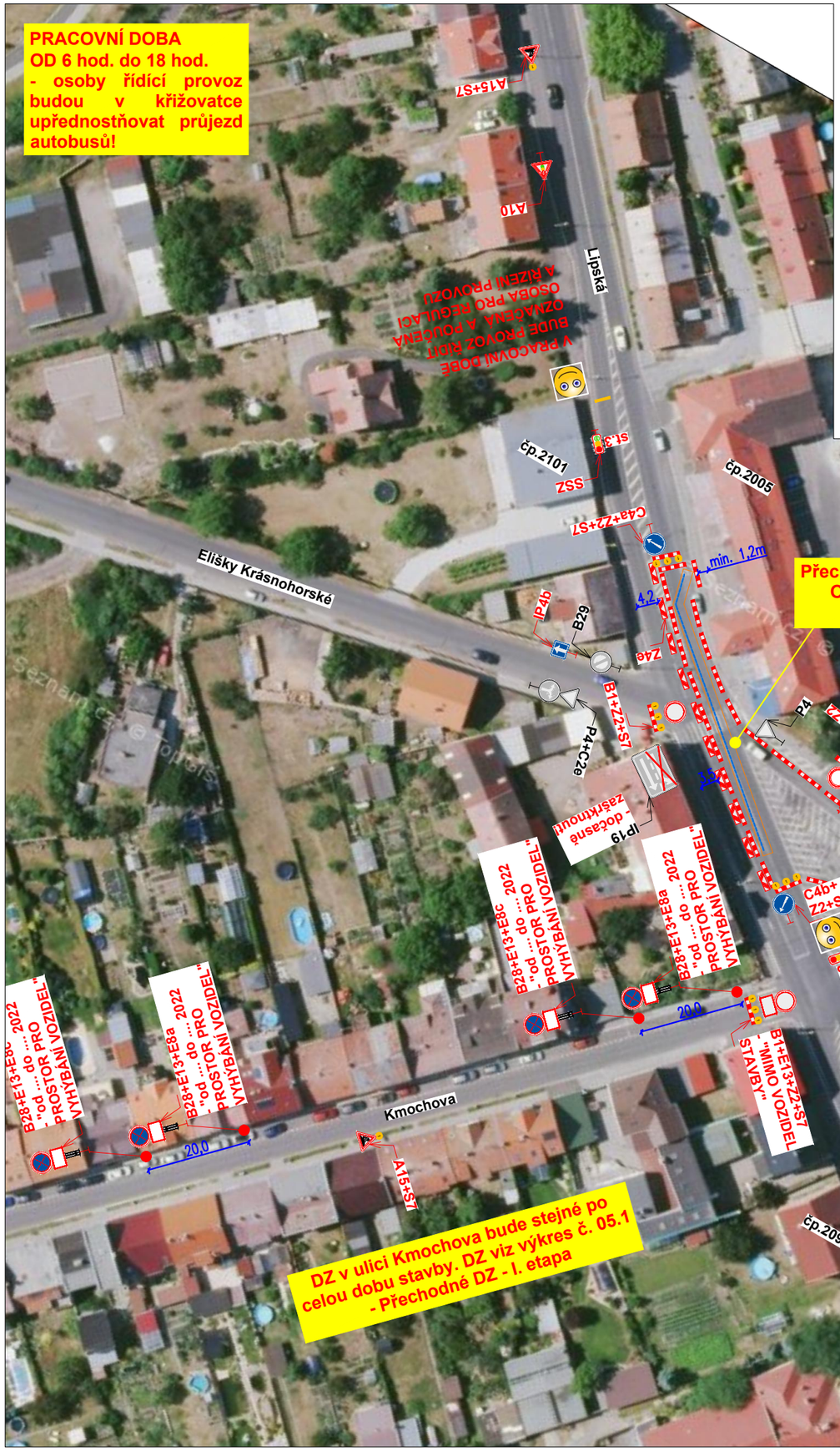

Legenda obrysy, hranice:

- Stávající polohopis
- Výkop kanalizační stoka
- Výkop vodovodní potrubí
- IP19 Stávající dopravní značení
- A15 Přechodné dopravní značení
- B28 Přechodné dopravní značení osazené v min. týdenním předstihu

Mobilní semafory

Základní režim nastavení semaforů				
Typ instalace	Popis použití	Zelená ve fázi 1	Zelená ve fázi 2	Zelená ve fázi 3
3 fáze	v ul. Lipská (Globus) **zelená**, ul. Kostelní a ul. Lipská (Křimov) **čeká**	st. 1		
	v ul. Kostelní **zelená**, ul. Lipská (Křimov) a ul. Lipská (Globus) **čeká**		st. 2	
	v ul. Lipská (Křimov) **zelená**, ul. Lipská (Globus) a ul. Kostelní **čeká**			st. 3

- Konkrétní signální plán vč. časů jednotlivých fází bude proveden odbornou firmou zajišťující osaznení světelného signalizačního zařízení!
- První den od osazení SSZ bude probíhat zkušební provoz, kdy budou popřípadě jednotlivé fáze a jejich časy upraveny dle konkrétních potřeb v křižovatce!
- SSZ bude umístěno tak, aby nebránilo volnému průchodu, neomezovalo rozhled v křižovatce, neomezovalo rozhledy na/pro chodce a nezakrávalo DZ!
- Budou použity semafory, které mezi sebou nepřetržitě komunikují a ihned na sebe navzájem reagují. Ve chvíli, kdy na jednom semaforu začne svítit oranžové světlo, ostatní semafory ihned zareagují a také přejdou do režimu blikajícího oranžového světla!!!

Poznámky:

- Jakékoli nesrovnalosti konzultovat s projektantem!!!
- Veškerá pracovní místa na komunikaci budou označena dle TP 66, případně TP 65 a TP 133!!!
- Prostor zvláštního užívání bude zhotovitelem oplocen!!!