ÚZEMNÍ PLÁN SÍDELNÍHO ÚTVARU JIRKOV

ZMĚNA Č. 12

Hlavní výkres

Urbanistická koncepce

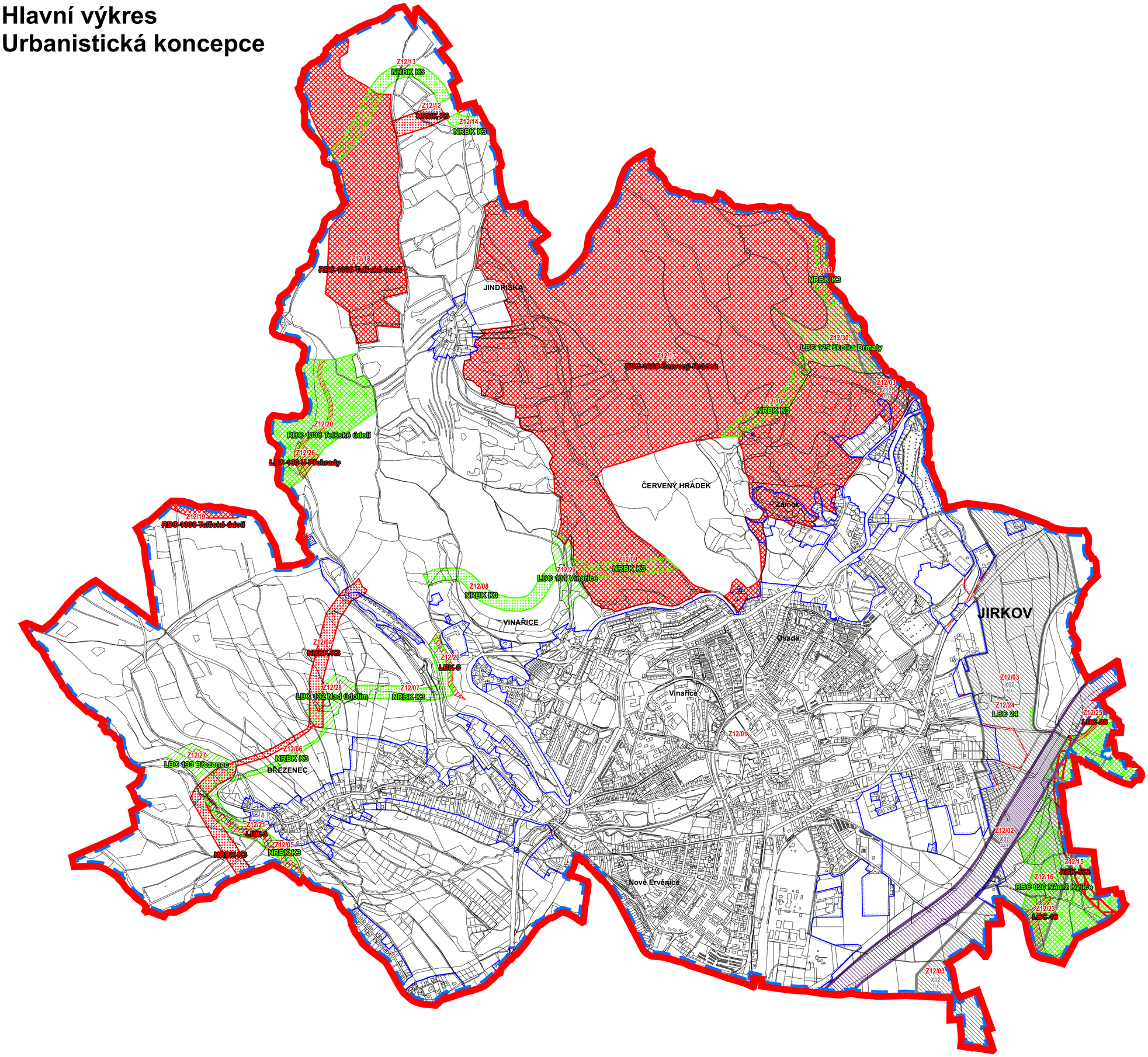

Legenda

- HRANICE ŘEŠENÉHO ÚZEMÍ
- HRANICE SPRÁVNÍHO ÚZEMÍ MĚSTA JIRKOV
- AKTUALIZOVANÁ HRANICE ZASTAVĚNÉHO ÚZEMÍ (ke dni 21. 2. 2019)
- RUŠENÉ ČÁSTI ZASTAVĚNÉHO ÚZEMÍ
- Z12/XY — OZNAČENÍ DÍLČÍ ZMĚNY

Koridory pro umístění vedení dopravní a technické infrastruktury

- DZ.k - koridor drážní dopravy
- TI.k - koridor technické infrastruktury - VTL plynovod

Územní systém ekologické stability

CÍLOVÝ STAV	KE ZRUŠENÍ	
K3	K3	NADREGIONÁLNÍ BIOKORIDOR
	572	REGIONÁLNÍ BIOKORIDOR
	25	LOKÁLNÍ BIOKORIKOR
1369	1369	REGIONÁLNÍ BIOCENTRUM
130	130	LOKÁLNÍ BIOCENTRUM

ZÁZNAM O ÚČINNOSTI

OZNAČENÍ SPRÁVNÍHO ORGÁNU, KTERÝ ZMĚNU ÚZEMNÍHO PLÁNU SÍDELNÍHO ÚTVARU VYDAL

Zastupitelstvo města Jirkov

DATUM NABYTÍ ÚČINNOSTI ZMĚNY ÚZEMNÍHO PLÁNU SÍDELNÍHO ÚTVARU

JMÉNO A PŘÍJMENÍ, FUNKCE OPRÁVNĚNÉ ÚŘEDNÍ OSOBY POŘIZOVATELE

Mgr. Darina Kováčová, starostka města Jirkov

OTISK ÚŘEDNÍHO RAZÍTKA A PODPIS OPRÁVNĚNÉ ÚŘEDNÍ OSOBY POŘIZOVATELE

0 250 500 1 000 m

Royal HaskoningDHV

ZMĚNA Č.12 ÚPSÚ JIRKOV

NÁZEV A ČÍSLO VÝKRESU

HLAVNÍ VÝKRES **I.2a**

ZADAVATEL

Město Jirkov, Nám. Dr. E. Beneše 1, 431 11 Jirkov

POŘIZOVATEL

Městský úřad Jirkov, Nám. Dr. E. Beneše 1, 431 11 Jirkov
Osoba vykonávající pořizovatelskou činnost: **Bc. Jaromír Trtík**

ZPRACOVATEL

HaskoningDHV Czech Republic, spol. s r.o., Sokolovská 100/94, 186 00 Praha 8

ZODPOVĚDNÝ PROJEKTANT | VEDOUCÍ PROJEKTU

RNDr. Milan Svoboda, autorizovaný architekt (územní plánování, krajinářská tvorba)
a autorizovaný projektant územních systémů ekologické stability, ČKA č. 02 463

OTISK AUTORIZAČNÍHO RAZÍTKA A PODPIS AUTORIZOVANÉ OSOBY

ZPRACOVATELSKÝ TÝM

RNDr. Milan Svoboda, Ing. Jan Cihlář, Mgr. Lukáš Veselý, Mgr. Simona Marhounová, Ing. Linda Kóstelová

DATUM	MĚŘÍTKO
Květen 2020	1 : 10 000